



**ΕΛΛΗΝΙΚΗ ΔΗΜΟΚΡΑΤΙΑ  
ΠΕΡΙΦΕΡΕΙΑ ΘΕΣΣΑΛΙΑΣ**



**ΓΙΑ ΜΙΑ ΑΝΘΕΚΤΙΚΗ ΚΑΙ ΚΑΛΑ  
ΠΡΟΕΤΟΙΜΑΣΜΕΝΗ ΠΕΡΙΦΕΡΕΙΑ!  
ΓΙΑ ΝΑ ΑΙΣΘΑΝΕΤΑΙ ΚΑΘΕ ΠΟΛΙΤΗΣ ΤΗΣ ΑΣΦΑΛΗΣ!  
ΓΙΑ ΝΑ ΕΙΜΑΣΤΕ ΔΙΠΛΑ ΤΟΥ ΣΕ ΚΑΘΕ ΚΡΙΣΗ!**



Η πολιτική προστασία είναι η προστασία των ανθρώπων, του περιβάλλοντος και των ιδιοκτησιών έναντι όλων των ειδών των φυσικών και ανθρωπογενών καταστροφών.

Εκτός από την ανάπτυξη των δυνάμεων και του εξοπλισμού για την αντιμετώπιση έκτακτων αναγκών, αφορά επίσης τον σχεδιασμό και την προετοιμασία για αυτού του είδους τα γεγονότα. Σε αυτό συμπεριλαμβάνεται η διεξαγωγή αξιολογήσεων κινδύνου και η σύναψη σχεδίων και διαδικασιών προστασίας και διάσωσης.

Η Αυτοτελής Διεύθυνση Πολιτικής Προστασίας της Περιφέρειας Θεσσαλίας είναι υπεύθυνη για το σχεδιασμό, την οργάνωση και το συντονισμό των δράσεων που απαιτούνται για την προστασία της ζωής και της περιουσίας των πολιτών της Θεσσαλίας.





ΕΛΛΗΝΙΚΗ ΔΗΜΟΚΡΑΤΙΑ  
ΠΕΡΙΦΕΡΕΙΑ ΘΕΣΣΑΛΙΑΣ



Για όλα τα προηγούμενα, στο κτίριο της Περιφέρειας Θεσσαλίας δημιουργήσαμε το πρώτο Κέντρο Συντονισμού Πολιτικής Προστασίας (ΚΕΣΥΠΠ).

Το ΚΕΣΥΠΠ έχει σαν στόχο την δημιουργία μιας υποδομής που να είναι αρωγός σε όλες τις δράσεις πολιτικής προστασίας:



την ανάλυση και εκτίμηση κινδύνων



τον σχεδιασμό μέτρων πρόληψης και σχεδίων αντιμετώπισης καταστροφών



τη διαχείριση κρίσεων και την αντιμετώπιση εκτάκτων αναγκών



την ανάπτυξης ανθεκτικότητας και αποκατάστασης καταστροφών





ΕΛΛΗΝΙΚΗ ΔΗΜΟΚΡΑΤΙΑ  
ΠΕΡΙΦΕΡΕΙΑ ΘΕΣΣΑΛΙΑΣ



Τα εγκαίνια του ΚΕΣΥΠΠ έγιναν από τον ίδιο τον  
Πρωθυπουργό στις 04 Ιουνίου 2024



Σε ένα Γεωπληροφοριακό Σύστημα Δεδομένων (GIS) συγκεντρώνουμε και απεικονίζουμε:

- 01 Όλα τα σχετικά ιστορικά δεδομένα που αφορούν πλημμύρες, σεισμούς, πυρκαγιές κλπ
- 02 Το υφιστάμενο υδρογραφικό δίκτυο της Θεσσαλίας (ποτάμια, ρέματα, λίμνες, υδατοδεξαμενές κλπ.)
- 03 Τα ρήγματα της περιοχής μας
- 04 Τις θέσεις των Βιομηχανιών SEVESO
- 05 Τους Οικισμούς, τις αγροτικές, δασικές και χορτολιβαδικές εκτάσεις
- 06 Τις περιοχές NATURA
- 07 Το εθνικό, επαρχιακό και αγροτικό οδικό δίκτυο καθώς και το σιδηροδρομικό
- 08 Τις κτηνοτροφικές εκτροφές
- 09 Τις περιοχές εγκαταστάσεων ΑΠΕ (φωτοβολταϊκά, ανεμογεννήτριες)

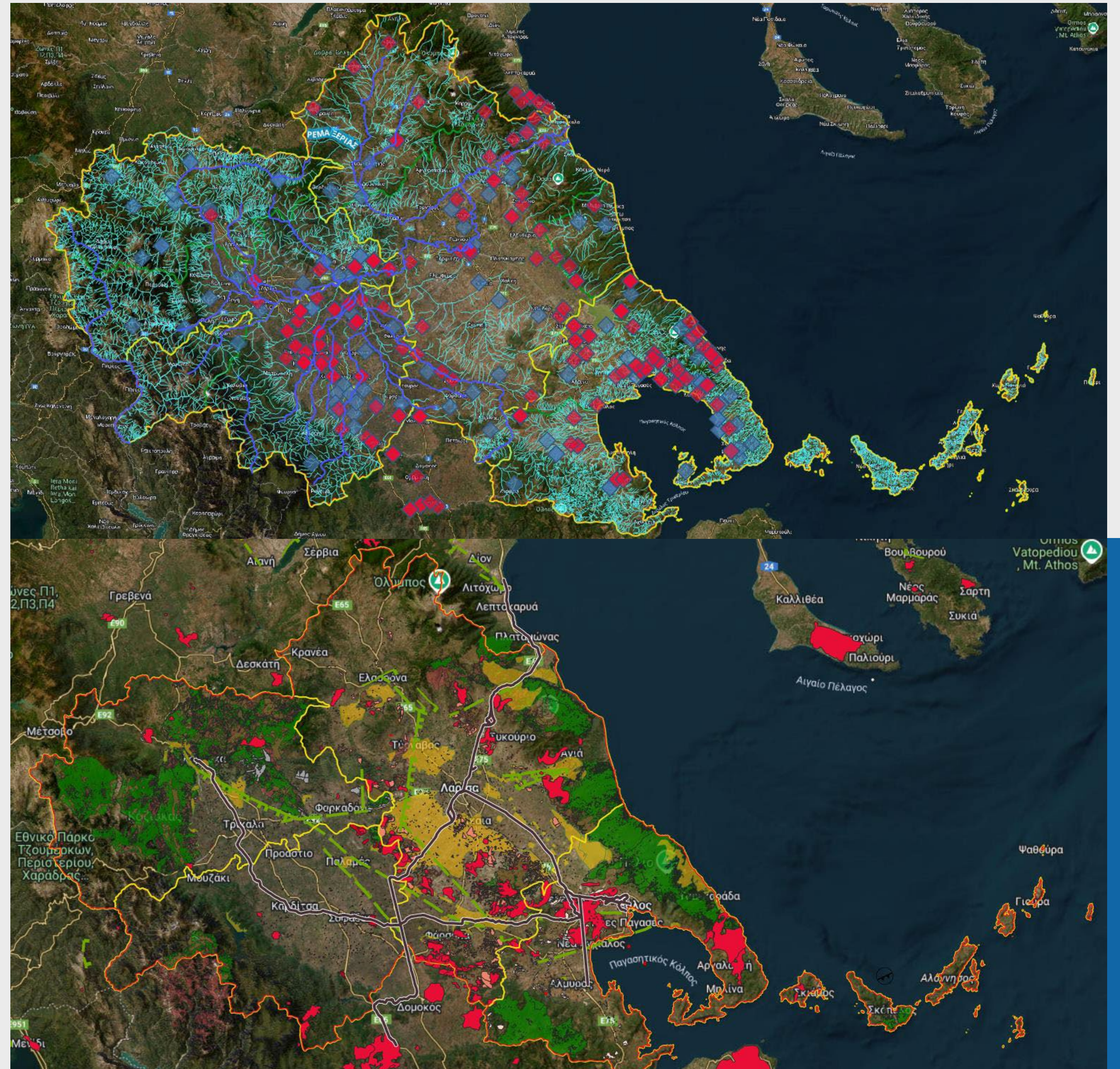



ΕΛΛΗΝΙΚΗ ΔΗΜΟΚΡΑΤΙΑ  
ΠΕΡΙΦΕΡΕΙΑ ΘΕΣΣΑΛΙΑΣ



# ΙΣΤΟΡΙΚΑ ΔΕΔΟΜΕΝΑ ΠΟΥ ΑΦΟΡΟΥΝ ΠΛΗΜΜΥΡΕΣ, ΠΟΤΑΜΙΑ ΚΑΙ ΡΕΜΑΤΑ ΤΗΣ ΘΕΣΣΑΛΙΑΣ

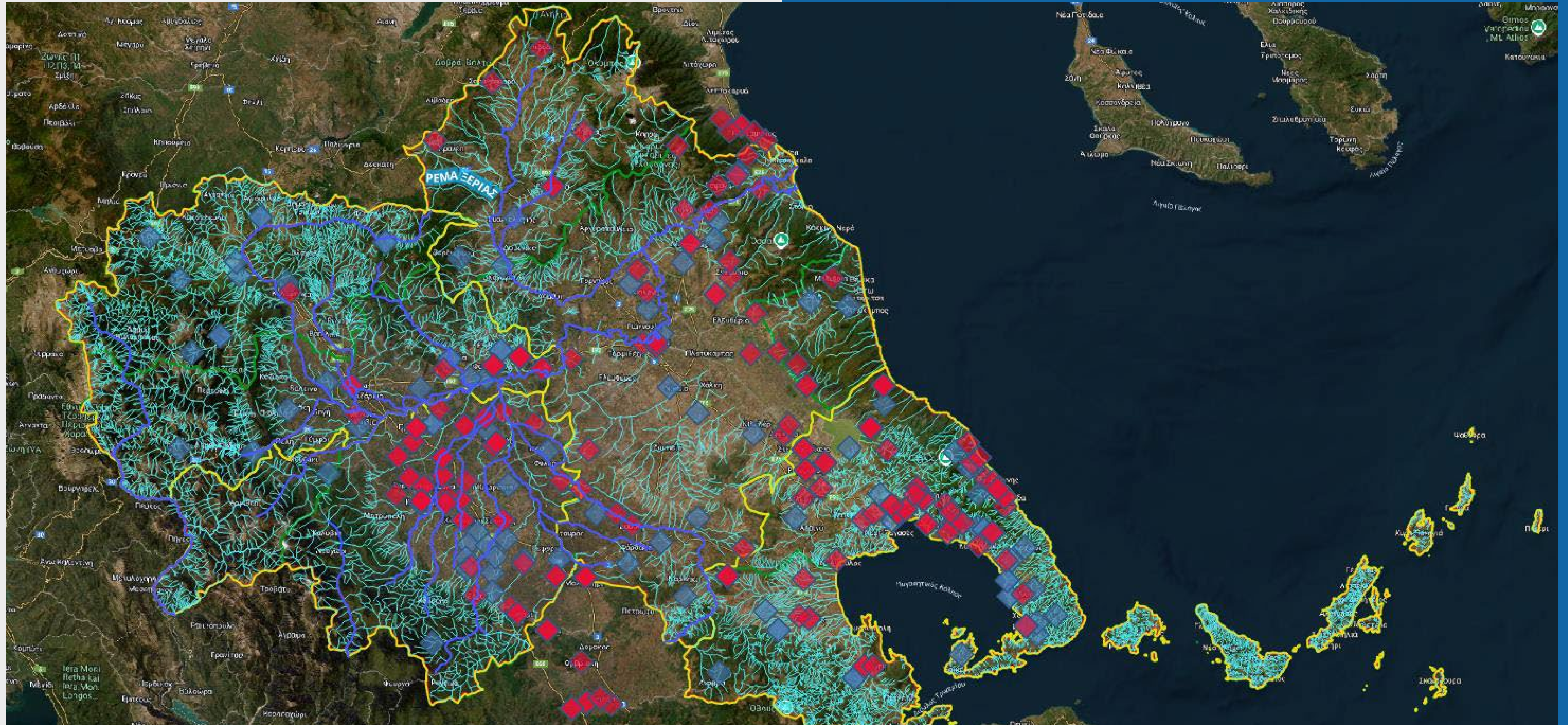





- > ΟΙΚΙΣΜΟΙ
- > ΟΔΙΚΟ ΔΙΚΤΥΟ

- > ΣΙΔΗΡΟΔΡΟΜΙΚΟ ΔΙΚΤΥΟ
- > ΚΕΝΤΡΙΚΟ ΗΛΕΚΤΡΙΚΟ ΔΙΚΤΥΟ

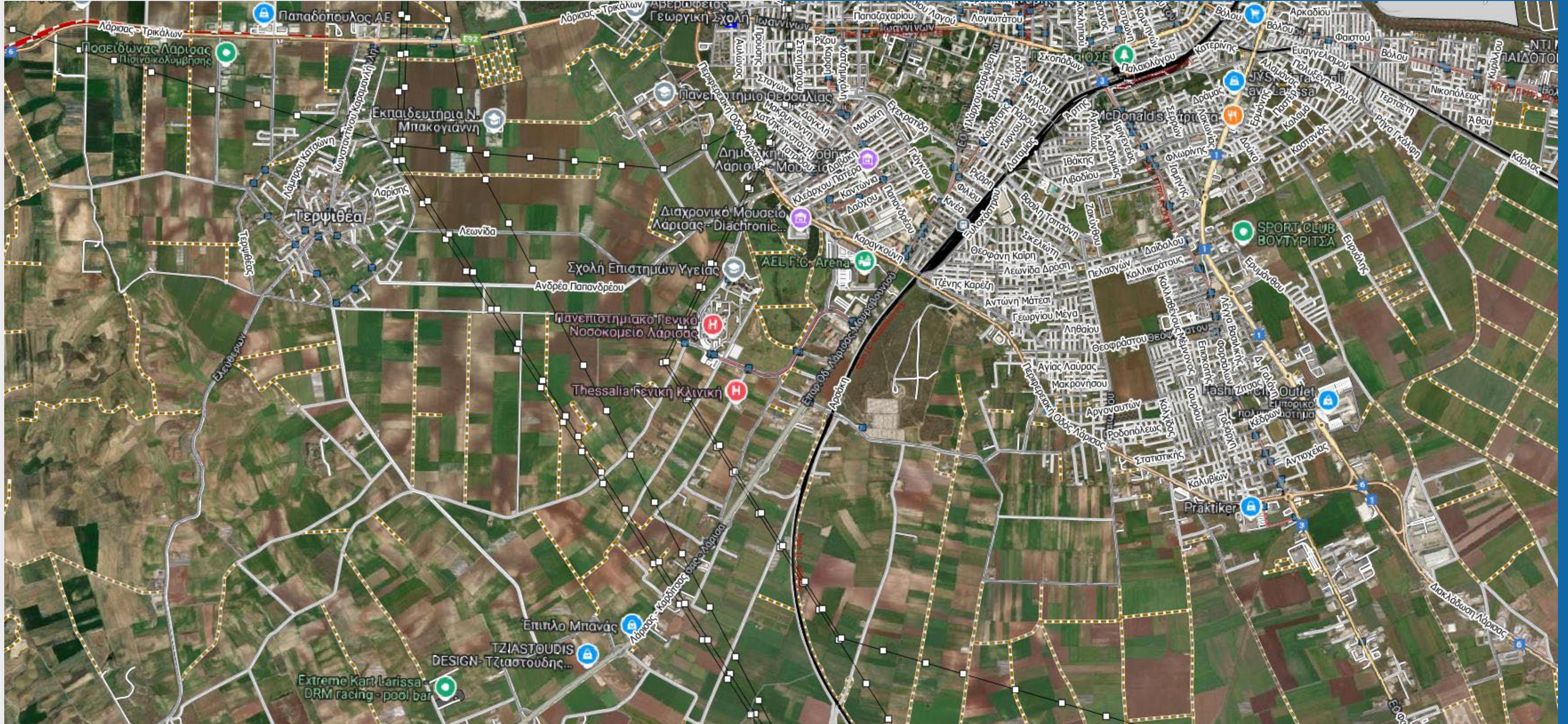





ΕΛΛΗΝΙΚΗ ΔΗΜΟΚΡΑΤΙΑ  
ΠΕΡΙΦΕΡΕΙΑ ΘΕΣΣΑΛΙΑΣ



- > ΒΙΟΜΗΧΑΝΙΕΣ
- > SEVESO
- > ΚΑΤΑΣΚΗΝΩΣΕΙΣ

- > ΙΡΛΑΝΔΙΚΕΣ ΔΙΑΒΑΣΕΙΣ
- > ΟΡΙΑ Π.Ε, ΔΗΜΩΝ,  
ΔΑΣΑΡΧΕΙΩΝ

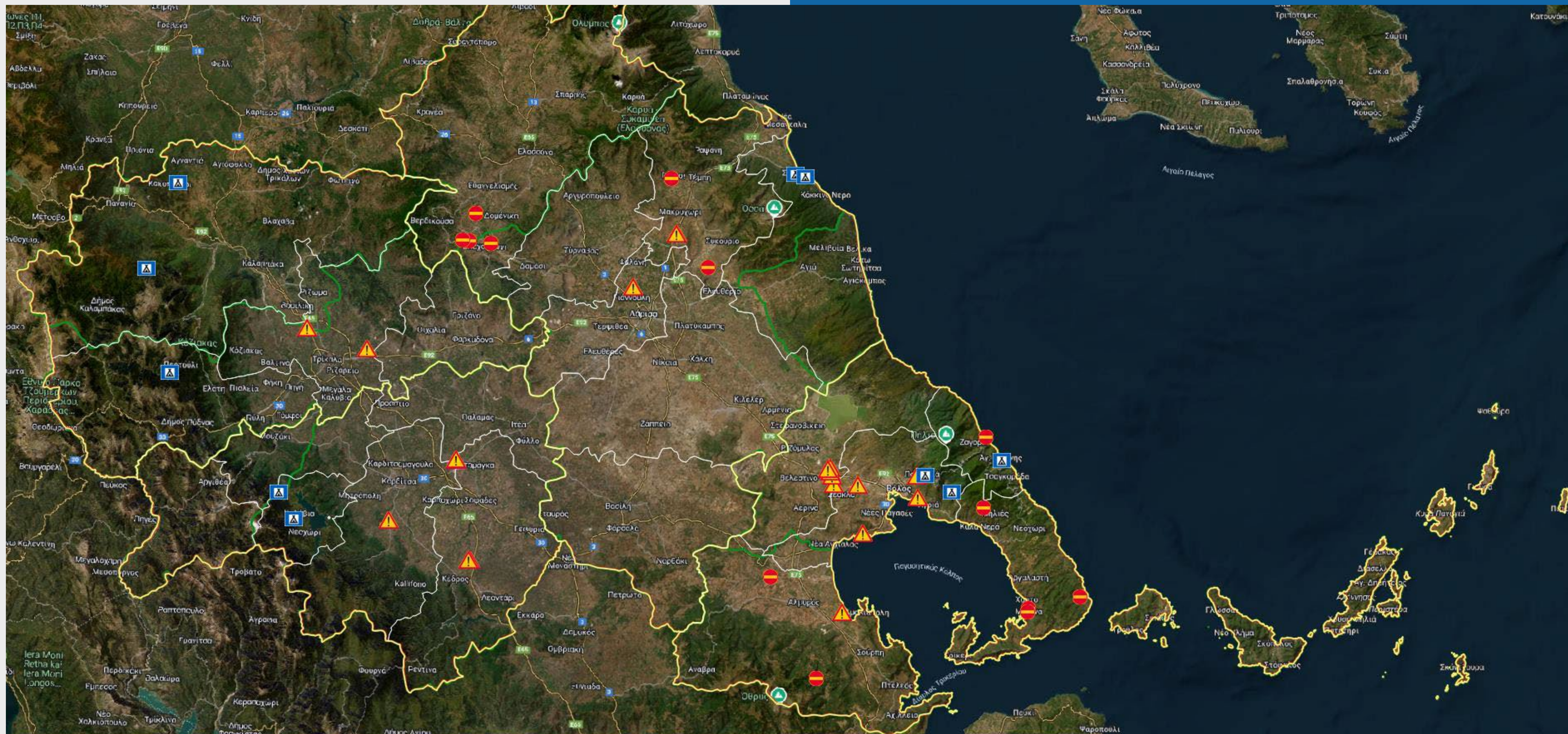



ΕΛΛΗΝΙΚΗ ΔΗΜΟΚΡΑΤΙΑ  
ΠΕΡΙΦΕΡΕΙΑ ΘΕΣΣΑΛΙΑΣ



ΚΤΗΝΟΤΡΟΦΙΚΕΣ  
ΕΚΤΡΟΦΕΣ

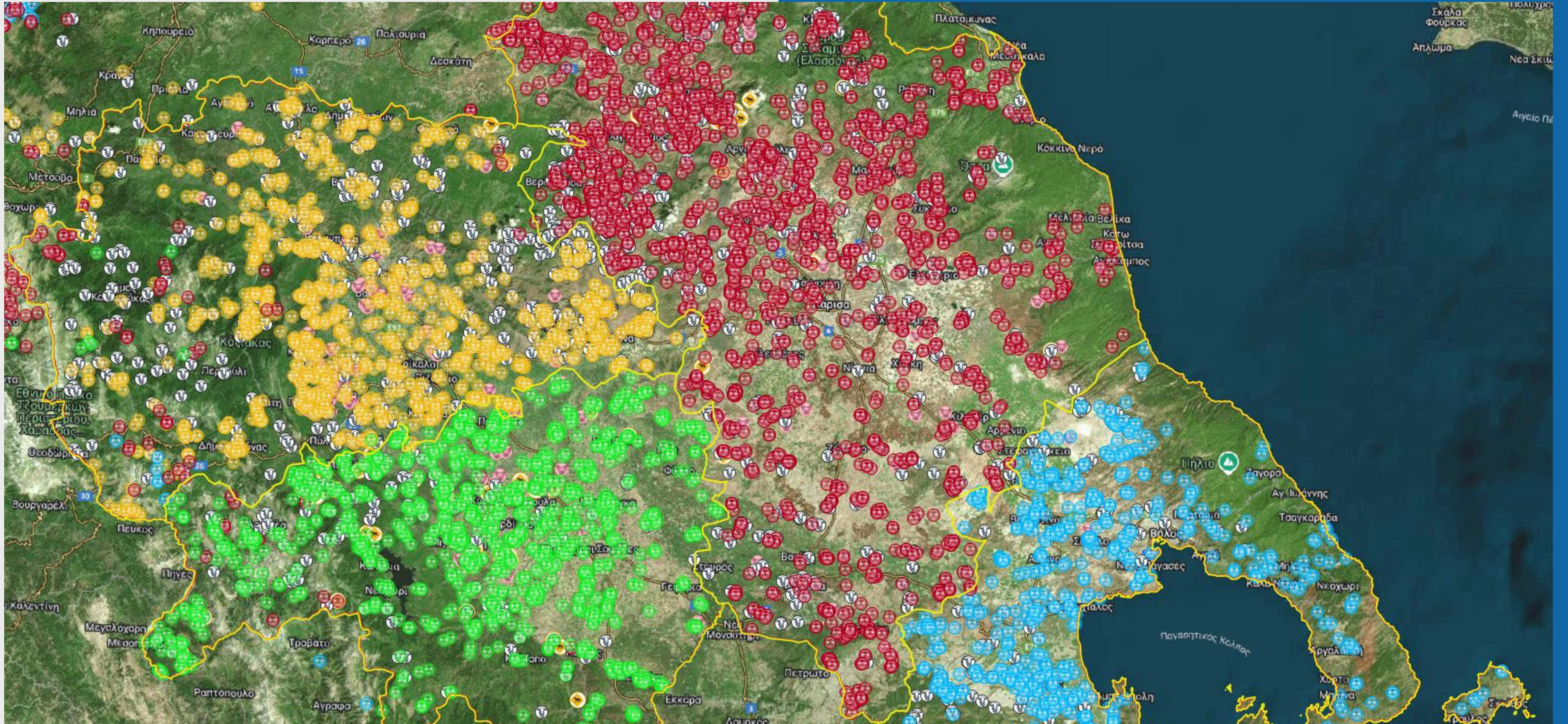



Σε συνεργασία με το Αστεροσκοπείο Αθηνών διαθέτουμε ένα ολοκληρωμένο σύστημα ενημέρωσης και προειδοποίησης καιρικών συνθηκών με το οποίο:

➤ Παρακολουθούμε σε πραγματικό χρόνο τα μετεωρολογικά δεδομένα (Θερμοκρασία, Ωριαία βροχόπτωση, Ταχύτητα ανέμου, Ριπές, Ημερήσια βροχόπτωση κλπ) από 50 μετεωρολογικούς σταθμούς σε όλη την έκταση της Θεσσαλίας

➤ Λαμβάνουμε Προγνώσεις για Θερμοκρασία, Βροχόπτωση, Συνολική βροχόπτωση, Χιονοκάλυψη, Ταχύτητα ανέμου, Διεύθυνση ανέμου κλπ και για διάστημα ωρών έως ημερών.

Με τη βοήθεια αυτών, τα δελτία καιρού και τις προειδοποιήσεις της ΕΜΥ αλλά και την επικουρία άλλων αναγνωρισμένων προβλεπτικών συστημάτων (windy.com κλπ), στοχεύουμε στην έγκαιρη προειδοποίηση των πολιτών για επικίνδυνα φυσικά φαινόμενα.

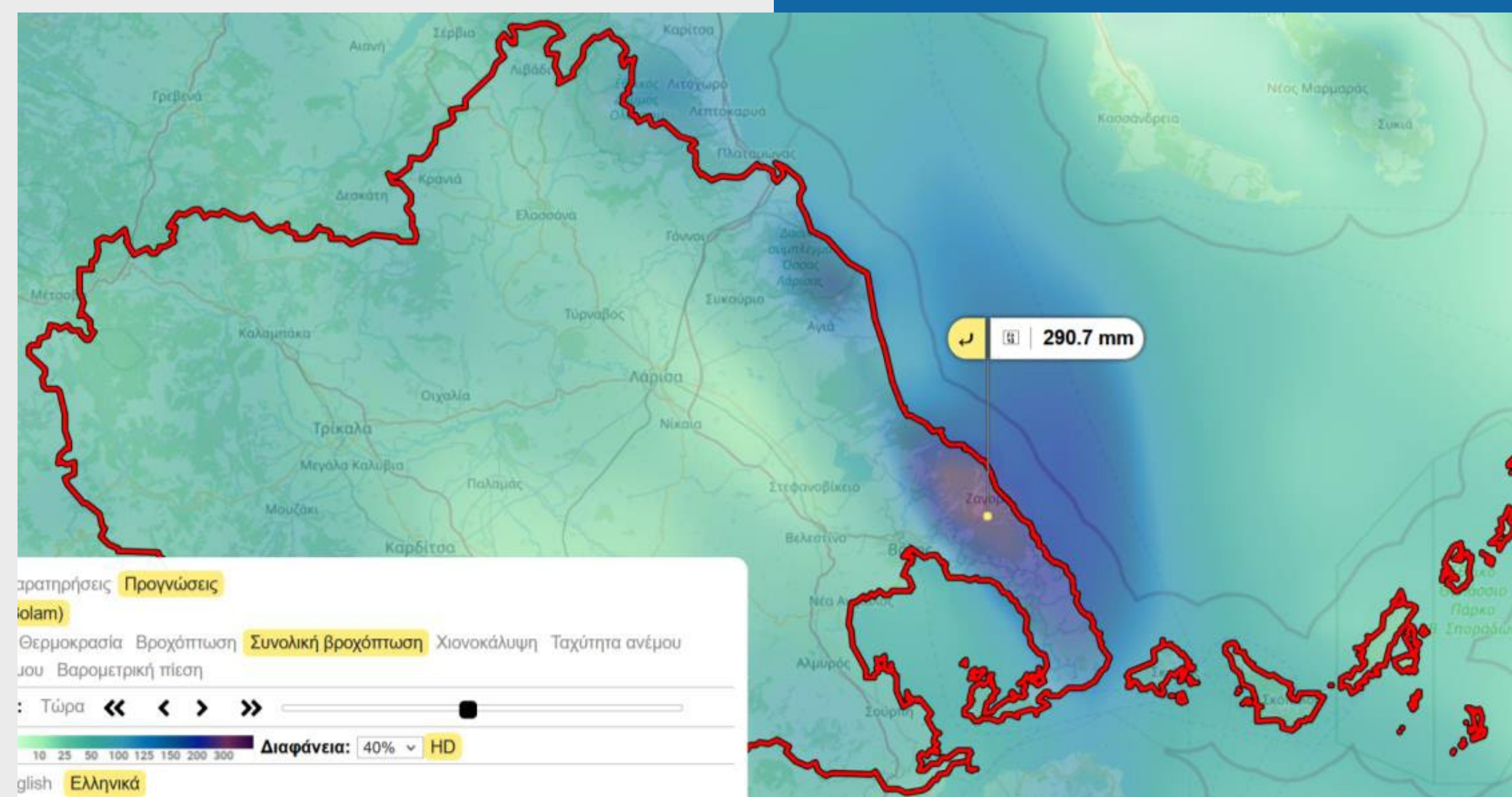
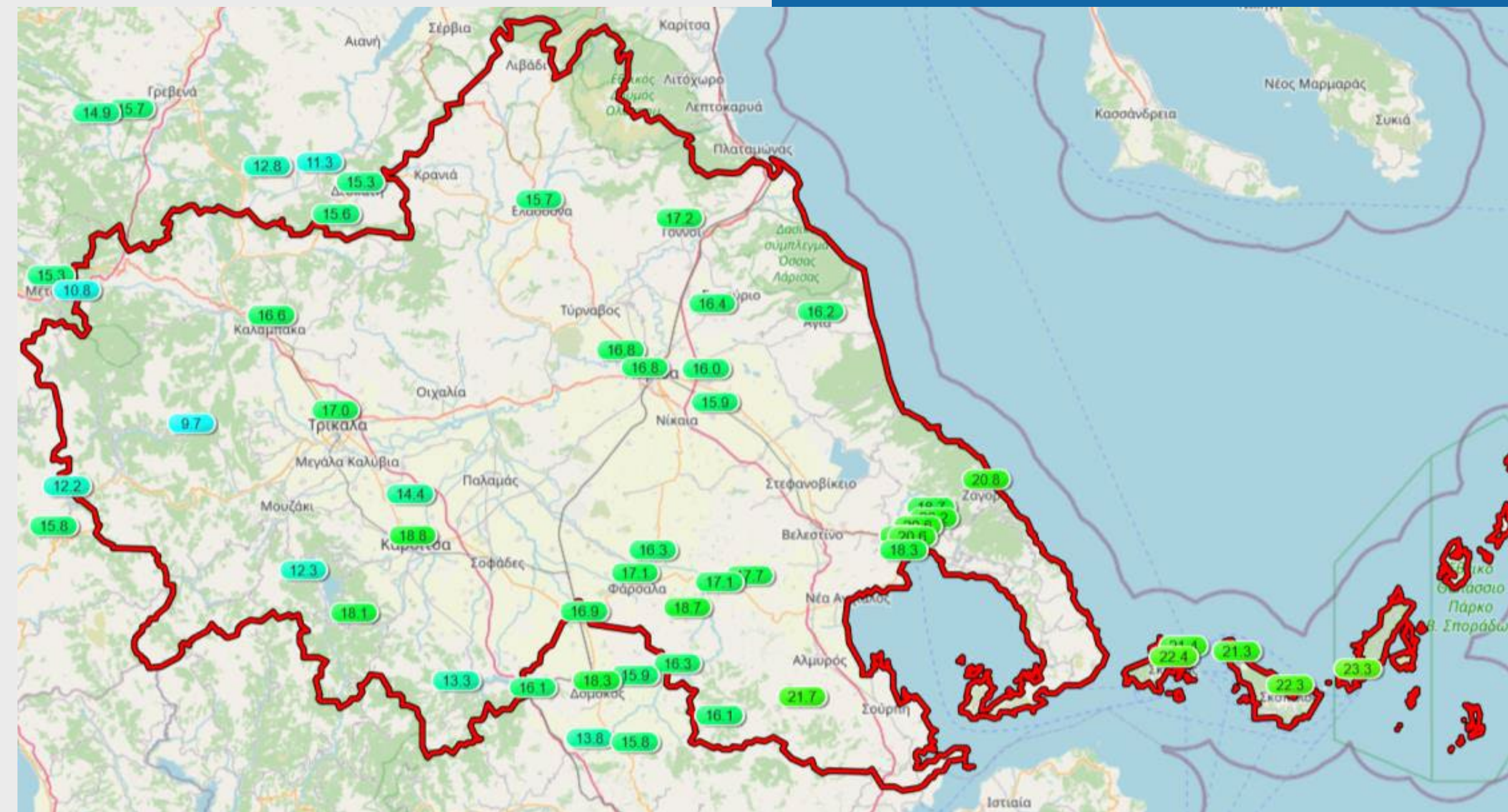



ΕΛΛΗΝΙΚΗ ΔΗΜΟΚΡΑΤΙΑ  
ΠΕΡΙΦΕΡΕΙΑ ΘΕΣΣΑΛΙΑΣ



Σε συνεργασία με το ΕΛΚΕΘΕ, έχουμε εγκαταστήσει και παρακολουθούμε τη στάθμη και την ποιότητα των υδάτων σε 14 σημεία ποταμών αλλά και στο ταμιευτήρα της λίμνης Κάρλας.

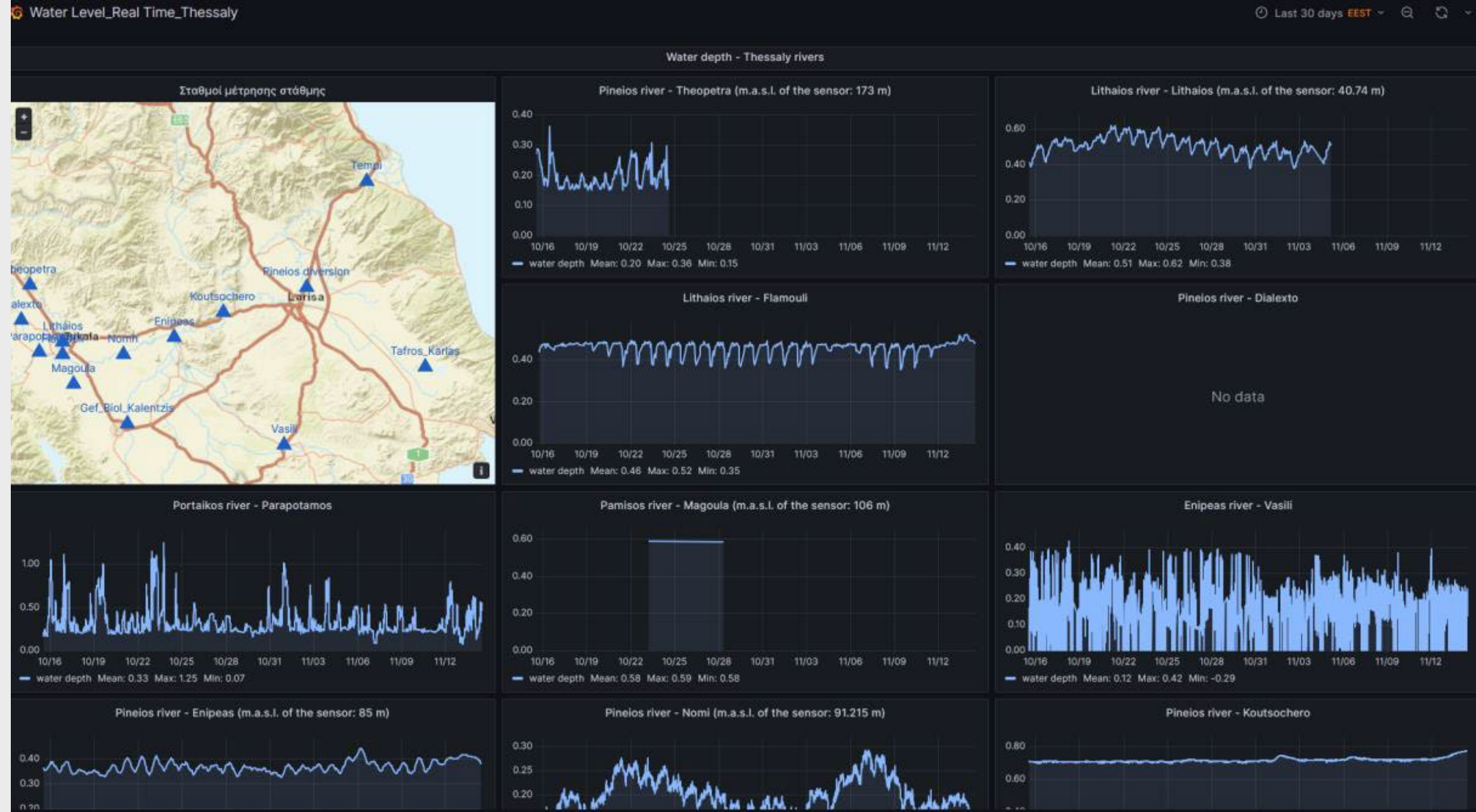

Στόχος μας η  
ΕΓΚΑΙΡΗ ΠΡΟΕΙΔΟΠΟΙΗΣΗ  
για τη σωτηρία της ζωής  
και της παρουσίας των πολιτών



Με ένα δίκτυο 7 σταθμών μέτρησης και στις 4 πρωτεύουσες των Π.Ε. ελέγχουμε τη Ποιότητα της Ατμόσφαιρας μετρώντας, τους παρακάτω ατμοσφαιρικούς ρύπους με συχνότητα 5 λεπτών:

Ben (µg/m<sup>3</sup>), Tol (ppb), Ethyl (ppb), mp-Xyl (ppb), o-Xyl (ppb), PM1(µg/m<sup>3</sup>), PM2.5 (µg/m<sup>3</sup>), PM4 (µg/m<sup>3</sup>), PM10 (µg/m<sup>3</sup>), PMtot (µg/m<sup>3</sup>), CO (mg/m<sup>3</sup>), NO (µg/m<sup>3</sup>), NO2 (µg/m<sup>3</sup>), NOx (µg/m<sup>3</sup>), O3 (µg/m<sup>3</sup>), SO2 (µg/m<sup>3</sup>)

όπως επίσης και τη θερμοκρασία, υγρασία, ταχύτητα και κατεύθυνση ανέμου.

Σε περίπτωση υπέρβασης του ορίου ασφαλείας σε κάποια από τις τιμές των ρύπων, ενεργοποιείται ο μηχανισμός ενημέρωσης των πολιτών και ανάσχεσης της αύξησης αυτής, σύμφωνα πάντα με τη κείμενη νομοθεσία.

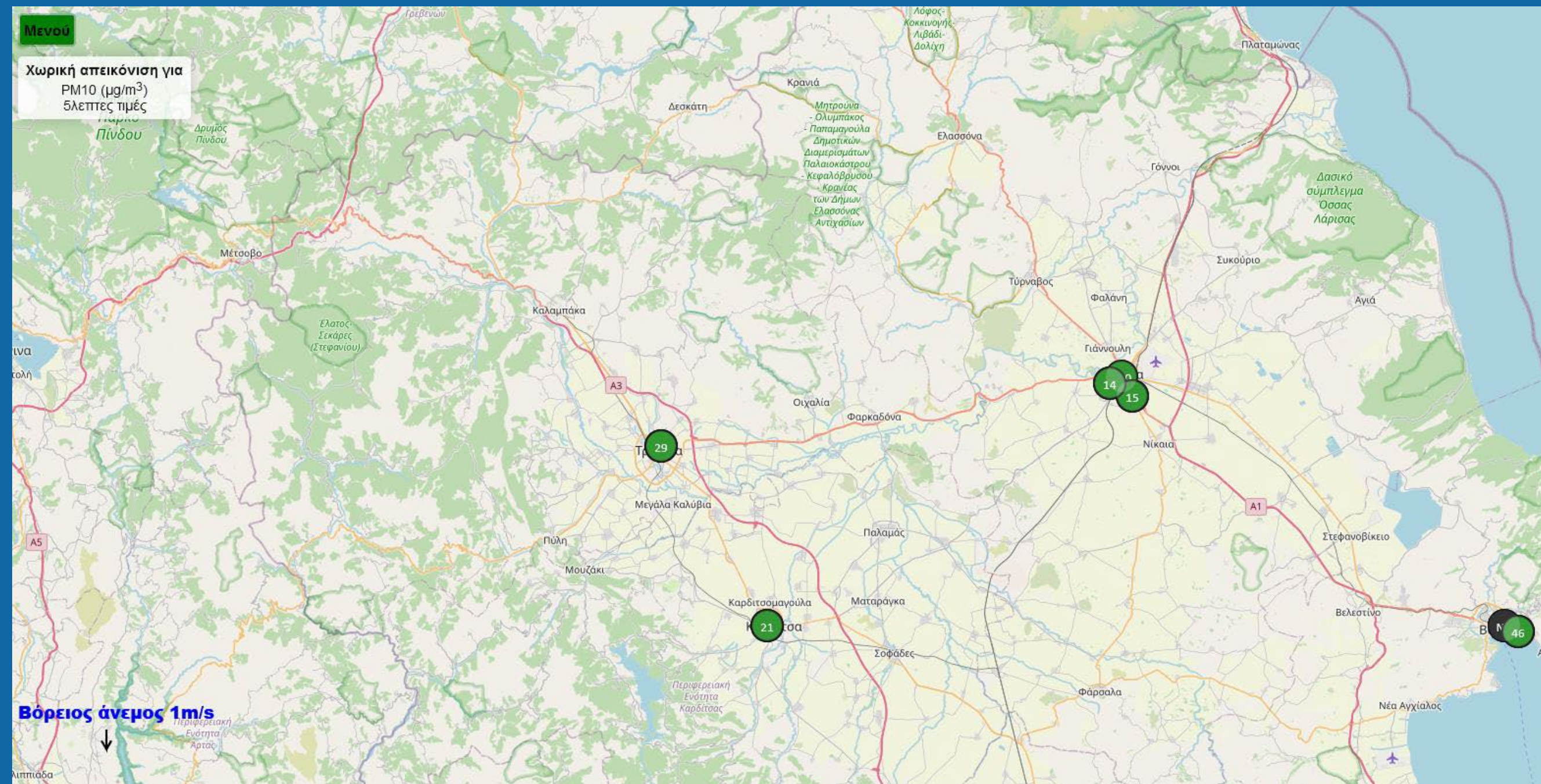

ΣΤΑΘΜΟΣ ΠΕΡΙΒΑΛΛΟΝΤΙΚΩΝ ΜΕΤΡΗΣΕΩΝ ΚΑΡΔΙΤΣΑ				
Χρονική βάση	5 min	60 min	24 hours	
Ημερομηνία	15/11/2024 08:15	15/11/2024 07:00	14/11/2024	
WS (m/s)	0.5	0.4	0.4	
WD (°)	181	60	293	
TEMP (°C)	11.5	11.5	11.3	
RH (%)	100	100	96	
Tin (°C)	24.6	24.6	24.4	
Ben (mg/m <sup>3</sup> )	-	-	-	
Tol (ppb)	-	-	-	
Ethyl (ppb)	-	-	-	
mp-Xyl (ppb)	-	-	-	
o-Xyl (ppb)	-	-	-	
PM1 (mg/m <sup>3</sup> )	18	21	24	
PM2.5 (mg/m <sup>3</sup> )	19	23	26	
PM4 (mg/m <sup>3</sup> )	21	24	27	
PM10 (mg/m <sup>3</sup> )	21	28	32	
PMtot (mg/m <sup>3</sup> )	22	33	37	
CO (mg/m <sup>3</sup> )	0.6	0.56	0.75	
NO (mg/m <sup>3</sup> )	22.1	9.8	12.3	
NO2 (mg/m <sup>3</sup> )	20.7	18.8	28.2	
NOx (mg/m <sup>3</sup> )	42.8	28.6	40.5	
O3 (mg/m <sup>3</sup> )	-	-	-	
SO2 (mg/m <sup>3</sup> )	13.1	-	-	

ΣΤΑΘΜΟΣ ΠΕΡΙΒΑΛΛΟΝΤΙΚΩΝ ΜΕΤΡΗΣΕΩΝ ΛΑΡΙΣΑ, 6Ο ΓΥΜΝΑΣΙΟ				
Χρονική βάση	5 min	60 min	24 hours	
Ημερομηνία	15/11/2024 08:10	15/11/2024 07:00	14/11/2024	
WS (m/s)	0.6	0.5	0.6	
WD (°)	254	271	223	
TEMP (°C)	10.9	11	12.1	
RH (%)	98	99	98	
Tin (°C)	23.7	24	23.8	
Ben (mg/m <sup>3</sup> )	-	893.2	-	
Tol (ppb)	1	0	1	
Ethyl (ppb)	0	0	0	
mp-Xyl (ppb)	1	0	0	
o-Xyl (ppb)	0	0	0	
PM1 (mg/m <sup>3</sup> )	10	6	21	
PM2.5 (mg/m <sup>3</sup> )	11	7	23	
PM4 (mg/m <sup>3</sup> )	13	8	26	
PM10 (mg/m <sup>3</sup> )	14	11	34	
PMtot (mg/m <sup>3</sup> )	16	13	45	
CO (mg/m <sup>3</sup> )	0.41	0.27	0.42	
NO (mg/m <sup>3</sup> )	22.1	11.1	14.8	
NO2 (mg/m <sup>3</sup> )	22.6	15	22.6	
NOx (mg/m <sup>3</sup> )	44.7	26.1	37.3	
O3 (mg/m <sup>3</sup> )	7.8	13.7	19.6	
SO2 (mg/m <sup>3</sup> )	-	-	-	

ΣΤΑΘΜΟΣ ΠΕΡΙΒΑΛΛΟΝΤΙΚΩΝ ΜΕΤΡΗΣΕΩΝ ΒΟΛΟΣ, ΠΑΡΚΟ ΝΕΑΣ ΔΗΜΗΤΡΙΑΔΑΣ				
Χρονική βάση	5 min	60 min	24 hours	
Ημερομηνία	15/11/2024 08:10	15/11/2024 07:00	14/11/2024	
WS (m/s)	0.4	0.5	0.5	
WD (°)	43	42	262	
TEMP (°C)	12.3	12.4	12.5	
RH (%)	100	100	96	
Tin (°C)	24	23.3	23.1	
Ben (mg/m <sup>3</sup> )	-	-	-	
Tol (ppb)	1	1	1	
Ethyl (ppb)	0	0	0	
mp-Xyl (ppb)	1	0	1	
o-Xyl (ppb)	0	0	0	
PM1 (mg/m <sup>3</sup> )	26	17	22	
PM2.5 (mg/m <sup>3</sup> )	29	19	24	
PM4 (mg/m <sup>3</sup> )	32	21	25	
PM10 (mg/m <sup>3</sup> )	46	26	30	
PMtot (mg/m <sup>3</sup> )	66	33	35	
CO (mg/m <sup>3</sup> )	-	-	-	
NO (mg/m <sup>3</sup> )	43.1	9.8	9.6	
NO2 (mg/m <sup>3</sup> )	9.4	9.4	20.7	
NOx (mg/m <sup>3</sup> )	52.5	19.2	29.3	
O3 (mg/m <sup>3</sup> )	-	-	-	
SO2 (mg/m <sup>3</sup> )	-	-	-	

ΣΤΑΘΜΟΣ ΠΕΡΙΒΑΛΛΟΝΤΙΚΩΝ ΜΕΤΡΗΣΕΩΝ ΤΡΙΚΑΛΑ				
Χρονική βάση	5 min	60 min	24 hours	
Ημερομηνία	15/11/2024 08:10	15/11/2024 07:00	14/11/2024	
WS (m/s)	0.5	0.4	0.3	
WD (°)	-	65	197	
TEMP (°C)	12	11.7	11.8	
RH (%)	100	100	97	
Tin (°C)	26.1	26.2	26.5	
Ben (mg/m <sup>3</sup> )	-	-	-	
Tol (ppb)	-	-	-	
Ethyl (ppb)	-	-	-	
mp-Xyl (ppb)	-	-	-	
o-Xyl (ppb)	-	-	-	
PM1 (mg/m <sup>3</sup> )	19	23	23	
PM2.5 (mg/m <sup>3</sup> )	21	25	25	
PM4 (mg/m <sup>3</sup> )	22	26	27	
PM10 (mg/m <sup>3</sup> )	29	30	33	
PMtot (mg/m <sup>3</sup> )	38	33	41	
CO (mg/m <sup>3</sup> )	-	-	-	
NO (mg/m <sup>3</sup> )	14.6	27.1	20.9	
NO2 (mg/m <sup>3</sup> )	18.8	20.7	22.6	
NOx (mg/m <sup>3</sup> )	33.6	47.7	43.5	
O3 (mg/m <sup>3</sup> )	-	-	-	
SO2 (mg/m <sup>3</sup> )	-	-	-	

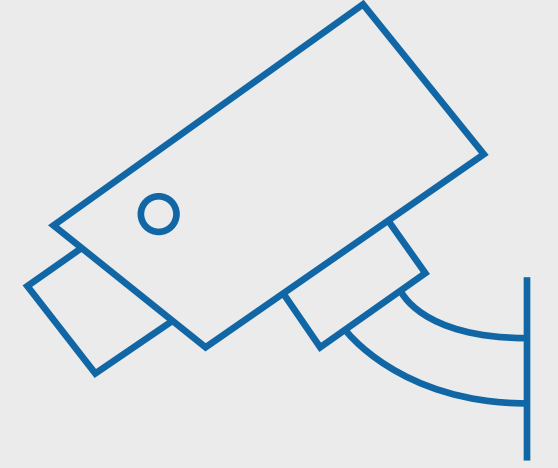

## ΜΕΣΑ ΑΠΟ ΕΝΑ ΔΙΚΤΥΟ 70 ΚΑΙ ΠΛΕΟΝ ΚΑΜΕΡΩΝ:

- Παρακολουθούμε ευαίσθητες οικολογικά περιοχές (άλση, βουνά, παραλιακά μέτωπα)
- Έχουμε εικόνα όταν υπάρχουν φαινόμενα σε εξέλιξη
- Διασταυρώνουμε τις pronώσεις των μετεωρολογικών μοντέλων με τις παρατηρήσεις των μετεωρολογικών σταθμών

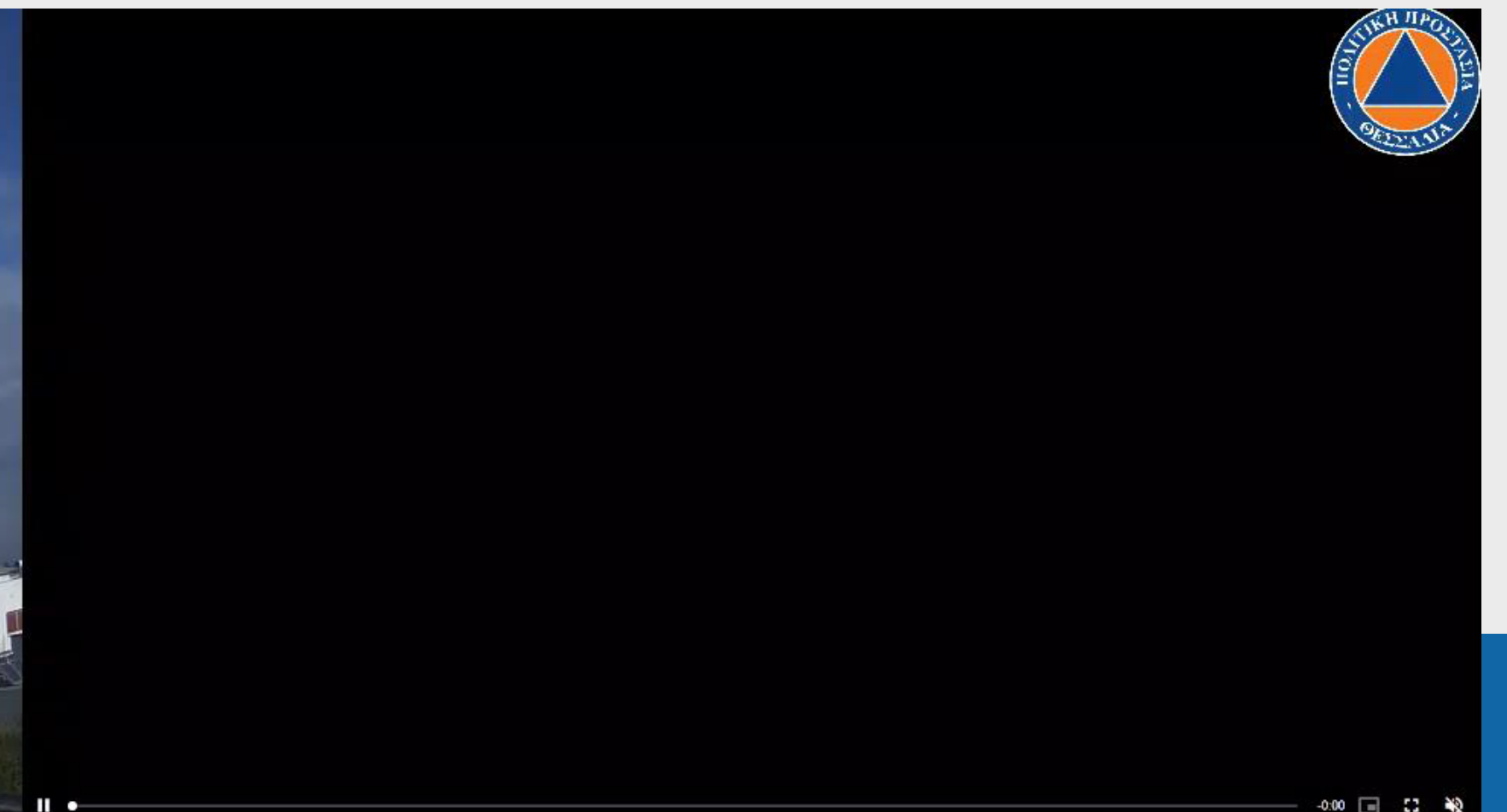



ΕΛΛΗΝΙΚΗ ΔΗΜΟΚΡΑΤΙΑ  
ΠΕΡΙΦΕΡΕΙΑ ΘΕΣΣΑΛΙΑΣ



Οι εθελοντές αλλά και ο σωστός συντονισμός τους, αποτελούν μέρος ζωτικής σημασίας για τη Πολιτική Προστασία. Για αυτό λόγο ορίστηκε από τον Περιφερειάρχη Συντονιστής Εθελοντικών ομάδων και γίνονται συναντήσεις με τις πιστοποιημένες εθελοντικές οργανώσεις που δραστηριοποιούνται στη Θεσσαλία.





ΕΛΛΗΝΙΚΗ ΔΗΜΟΚΡΑΤΙΑ  
ΠΕΡΙΦΕΡΕΙΑ ΘΕΣΣΑΛΙΑΣ

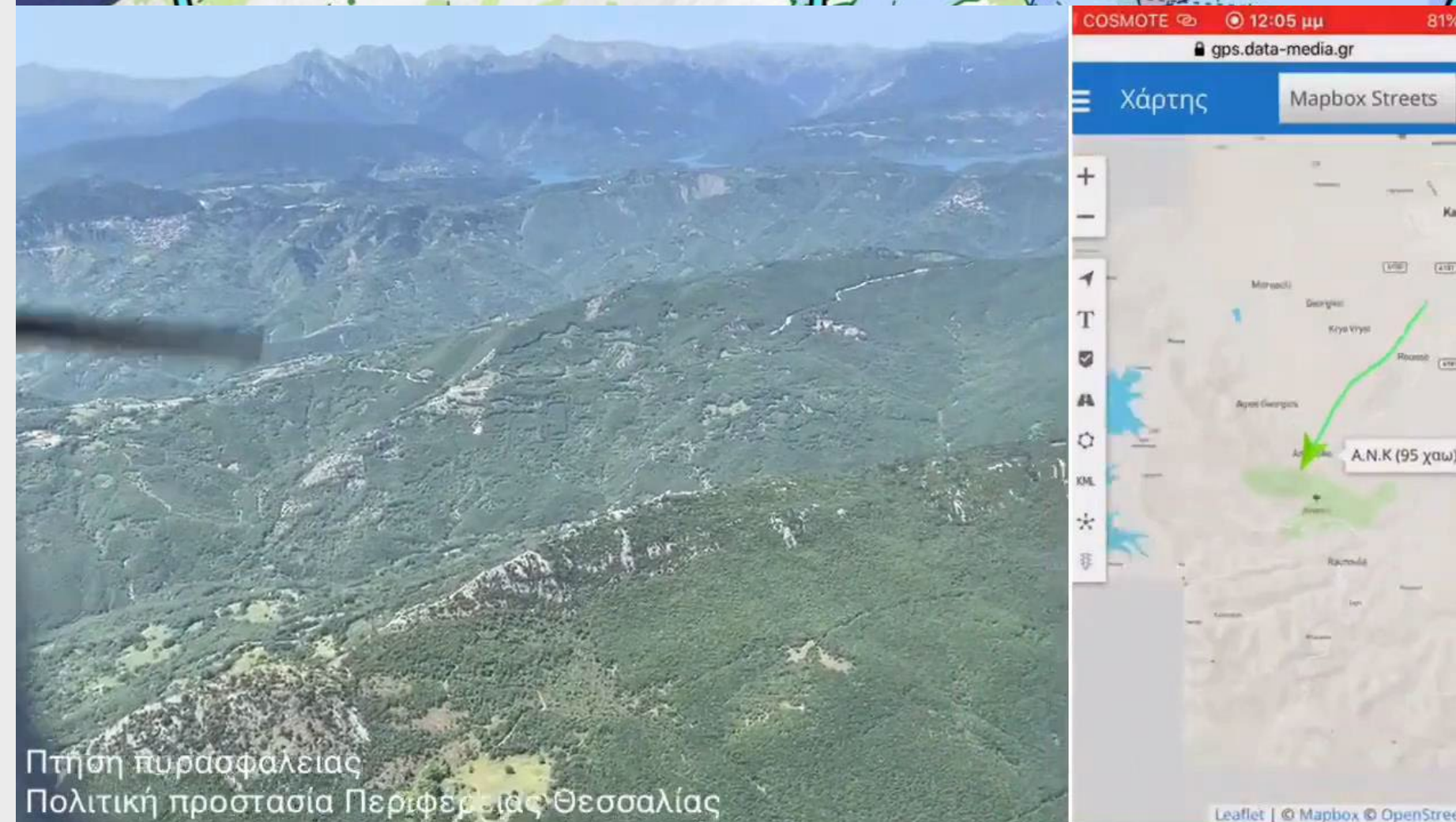
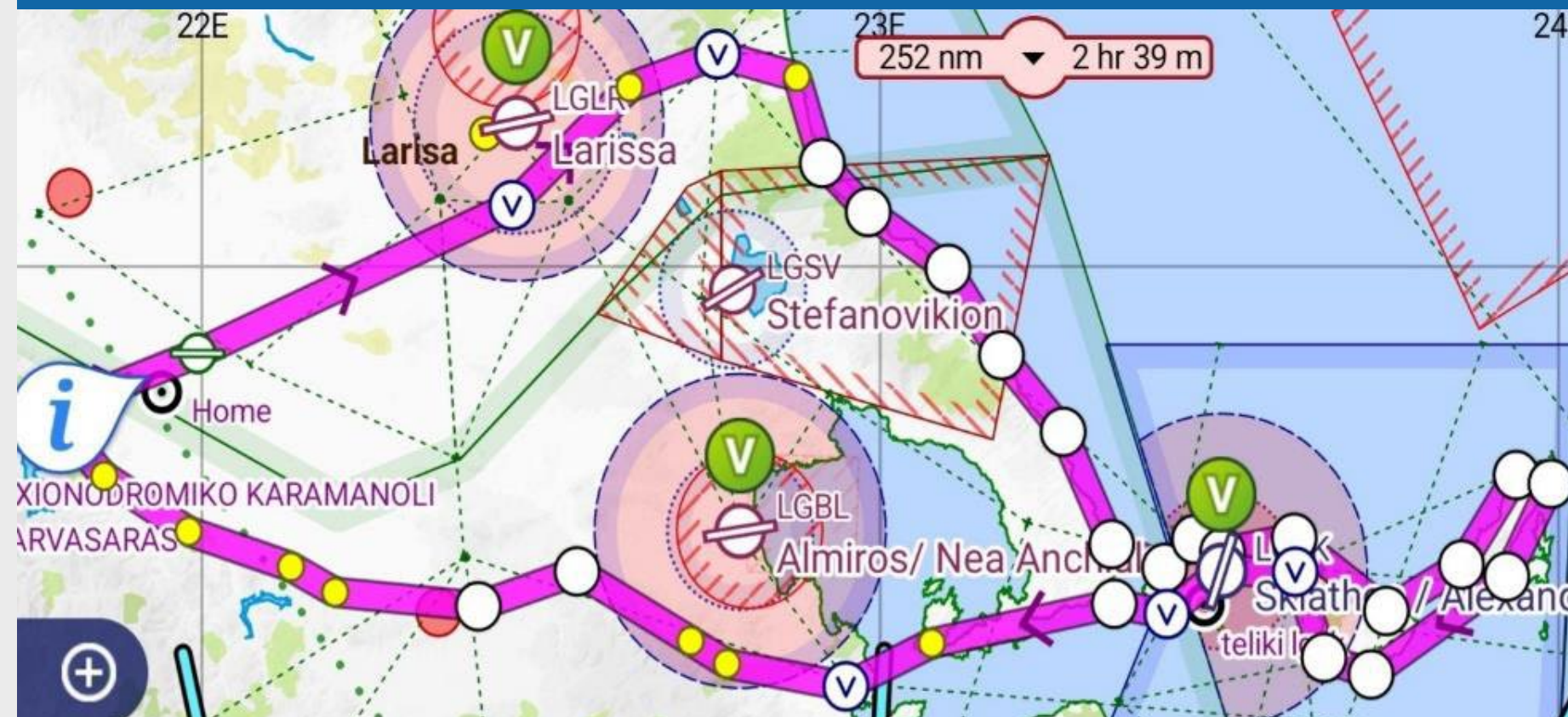
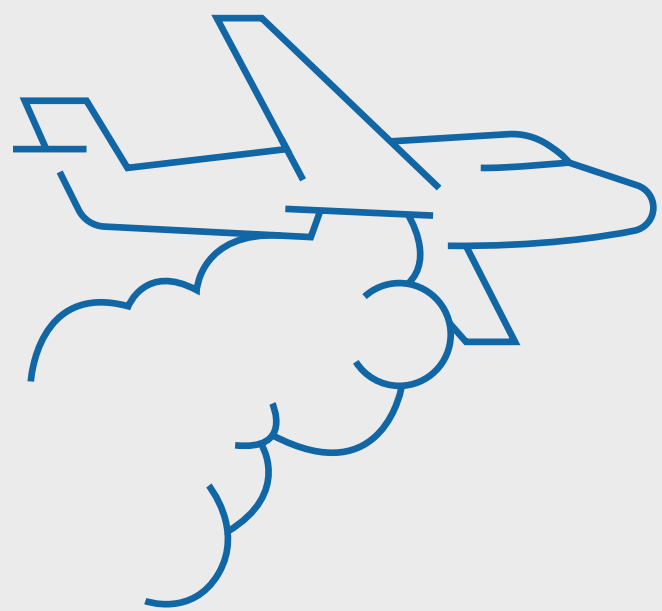

Πτήση πυρσφαλείας  
Πολιτική προστασία Περιφέρειας Θεσσαλίας

Αποτελέσματα των παραπάνω συναντήσεων είναι η συνεργασία μας με τις Αερολέσχες της Θεσσαλίας πραγματοποιώντας πτήσεις πυροπροστασίας και τους ραδιοερασιτέχνες για να έχουμε σε πραγματικό χρόνο έγκαιρη και έγκυρη εικόνα και επικοινωνία.





ΕΛΛΗΝΙΚΗ ΔΗΜΟΚΡΑΤΙΑ  
ΠΕΡΙΦΕΡΕΙΑ ΘΕΣΣΑΛΙΑΣ



Με δικούς μας πόρους υποστηρίξαμε την μετεγκατάσταση της Περιφερειακής Πυροσβεστικής Διοίκησης και του Π.Ε.Κ.Ε στο κτίριο της Περιφέρειας Θεσσαλίας.

Έτσι επιτυγχάνουμε καλύτερη συνέργεια και συντονισμό με το Πυροσβεστικό Σώμα που αποτελεί τον κύριο εκφραστή της Πολιτικής Προστασίας στη χώρα.





ΕΛΛΗΝΙΚΗ ΔΗΜΟΚΡΑΤΙΑ  
ΠΕΡΙΦΕΡΕΙΑ ΘΕΣΣΑΛΙΑΣ



Στα πλαίσια της άμεσης επέμβασης και του νέου δόγματος της ηγεσίας της Πολιτικής Προστασίας, σε κάθε περιστατικό πυρκαγιάς, κινητοποιούσαμε υδροφόρες μέσω του Μητρώου Εργοληπτών της Περιφέρειας Θεσσαλίας, οι οποίες αναχωρούσαν σχεδόν ταυτόχρονα με τα πυροσβεστικά οχήματα για να συνδράμουν στην κατάσβεση.





ΤΑ ΑΠΟΤΕΛΕΣΜΑΤΑ ΗΤΑΝ ΕΝΤΥΠΩΣΙΑΚΑ.  
ΕΝΩ ΦΕΤΟΣ ΕΙΧΑΜΕ ΠΕΡΙΣΣΟΤΕΡΕΣ ΠΥΡΚΑΓΙΕΣ ΣΕ ΣΧΕΣΗ  
ΜΕ ΠΕΡΣΙ, **ΚΑΜΙΑ ΔΕΝ ΔΙΗΡΚΕΣΕ ΠΕΡΙΣΣΟΤΕΡΟ**  
**ΑΠΟ 1,5 ΩΡΑ** ΠΛΗΝ ΜΙΑΣ ΣΕ ΧΩΡΟ ΑΝΑΚΥΚΛΩΣΗΣ.

ΕΤΟΣ	ΑΡΙΘΜΟΣ ΠΥΡΚΑΓΙΩΝ	ΚΑΜΕΝΗ ΓΗ ΣΕ ΣΤΡΕΜΜΑΤΑ
2019	1.194	36.643,66
2020	1.224	13.460,06
2021	1.078	22.807,28
2022	1.212	12.130,65
2023	1.027	108.474,62
<b>Μ.Ο. 2019-2023 ανά έτος</b>	<b>1.147</b>	<b>38.703,25</b>
<b>2024</b>	<b>1.196</b>	<b>3.353,00</b>



ΕΛΛΗΝΙΚΗ ΔΗΜΟΚΡΑΤΙΑ  
ΠΕΡΙΦΕΡΕΙΑ ΘΕΣΣΑΛΙΑΣ

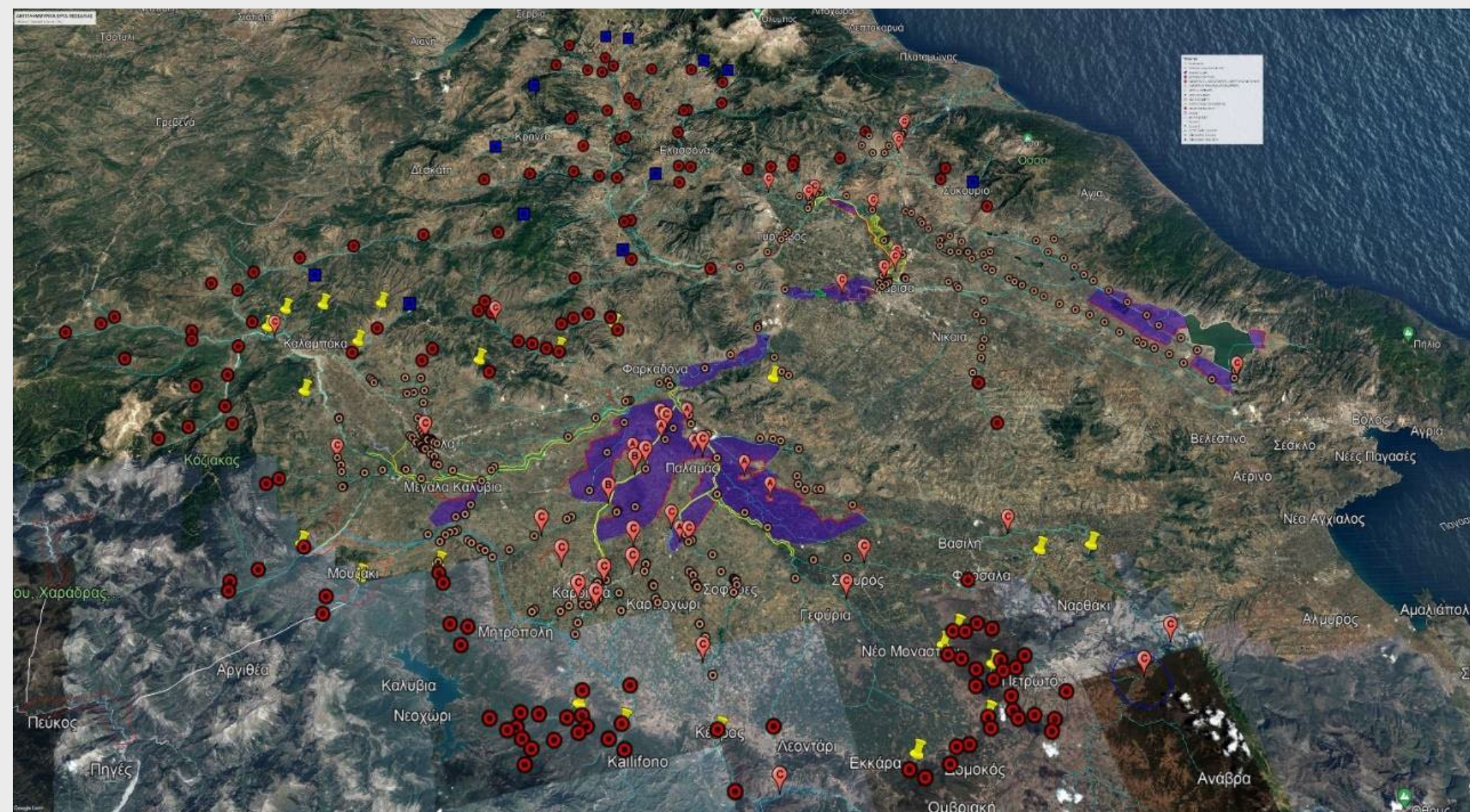

Παράλληλα μέσω του μηχανισμού που αναπτύσσουμε παρακολουθούμε την εξέλιξη των έργων αποκατάστασης και αντιπλημμυρικής θωράκισης της Θεσσαλίας μετά τις καταστροφικές πλημμύρες του Σεπτεμβρίου του 2023.

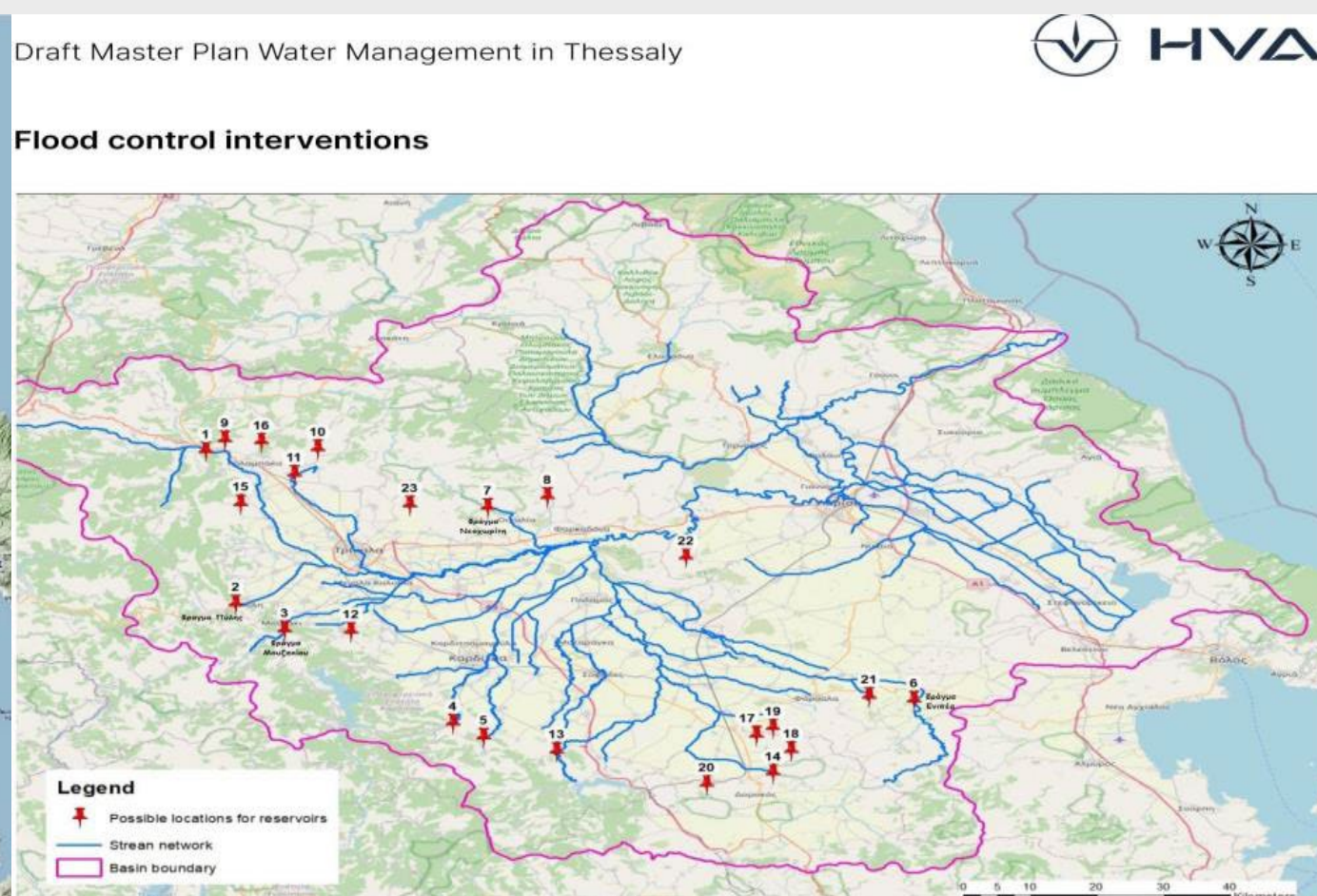
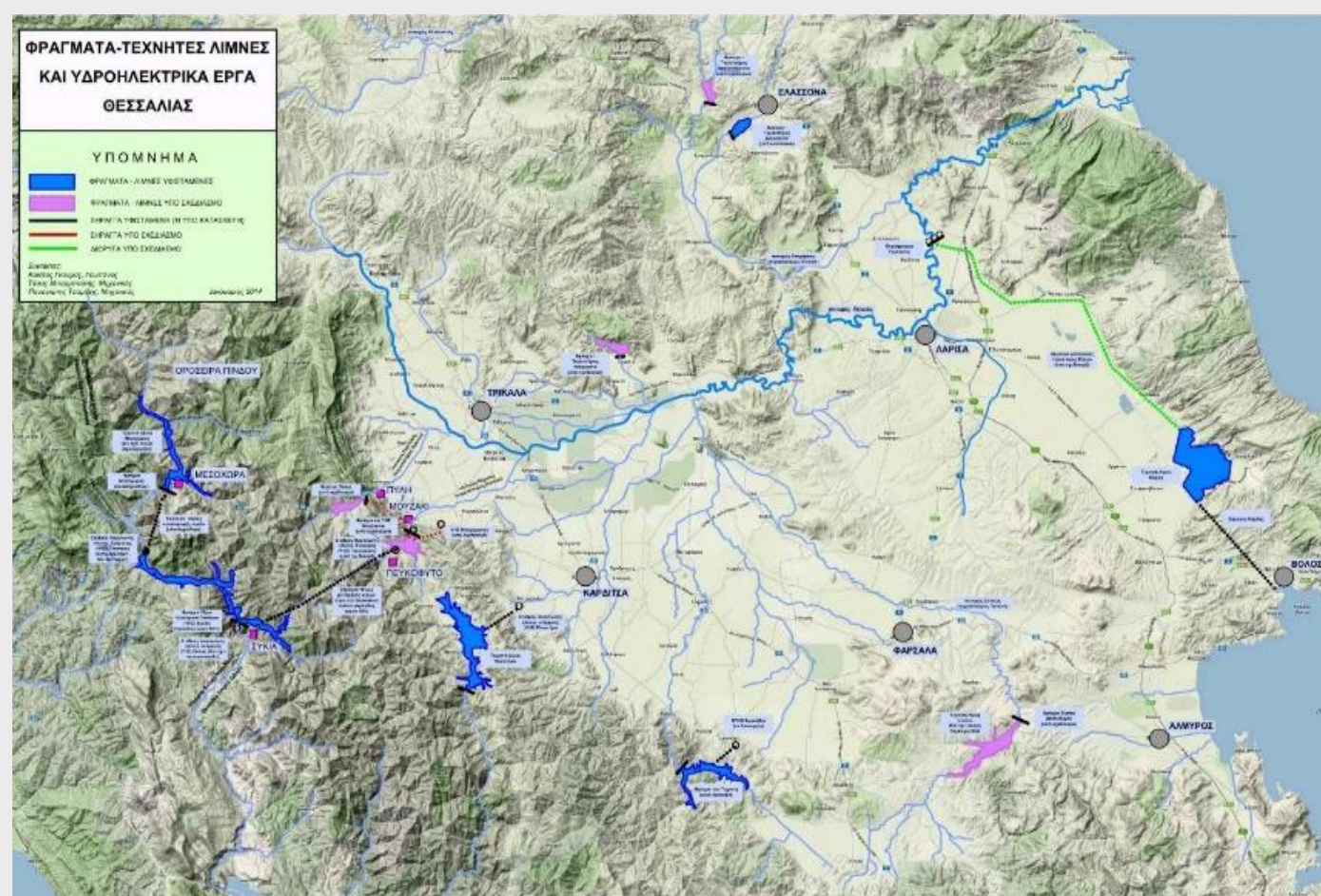



ΕΛΛΗΝΙΚΗ ΔΗΜΟΚΡΑΤΙΑ  
ΠΕΡΙΦΕΡΕΙΑ ΘΕΣΣΑΛΙΑΣ

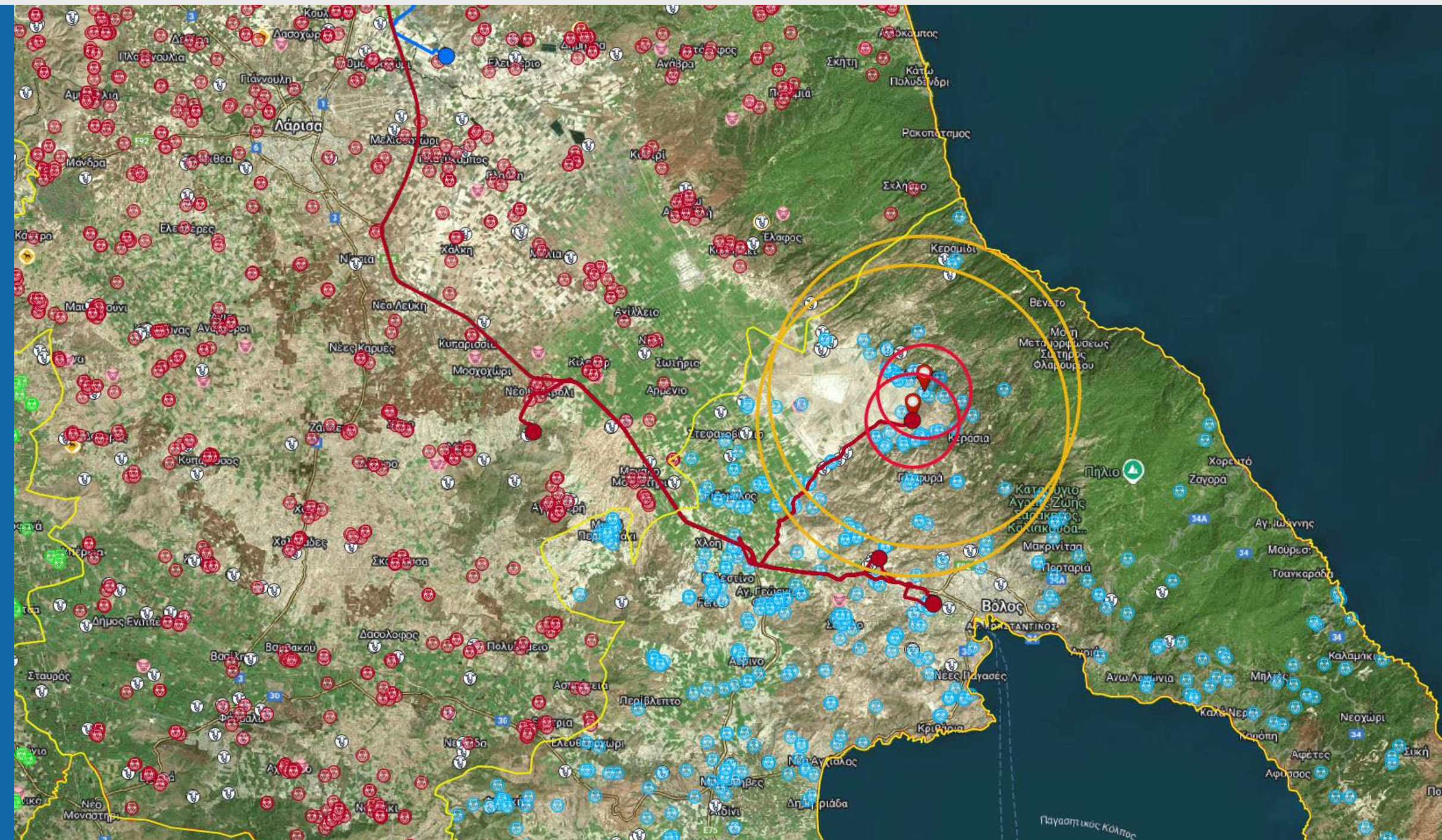
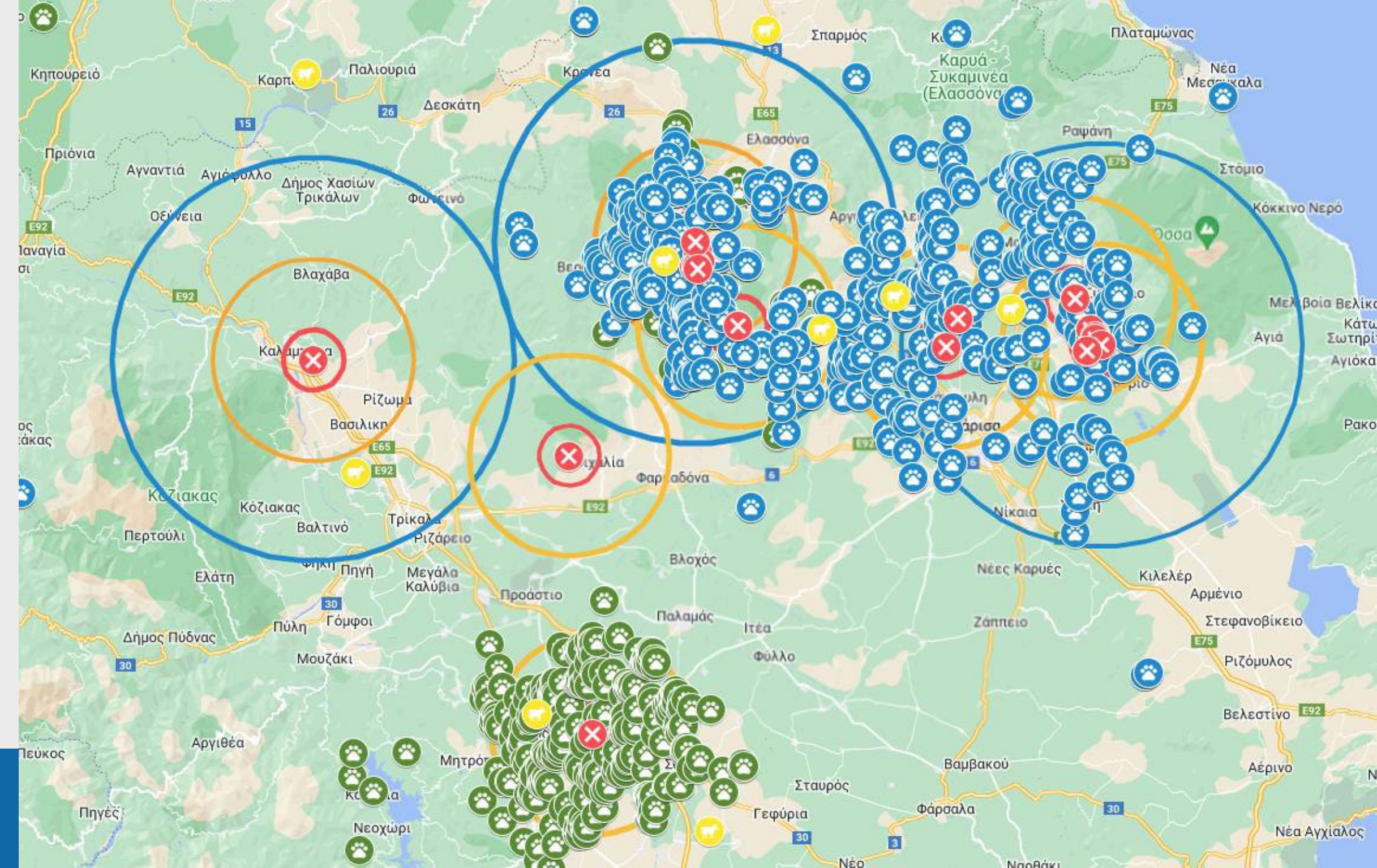

Χαρτογραφήσαμε την εξαπλώση της πανώλης αλλά και της ευλογιάς των αιγοπροβάτων και συμβάλαμε στην οριοθέτηση των ζωνών επιτήρησης



ΕΛΛΗΝΙΚΗ ΔΗΜΟΚΡΑΤΙΑ  
ΠΕΡΙΦΕΡΕΙΑ ΘΕΣΣΑΛΙΑΣ

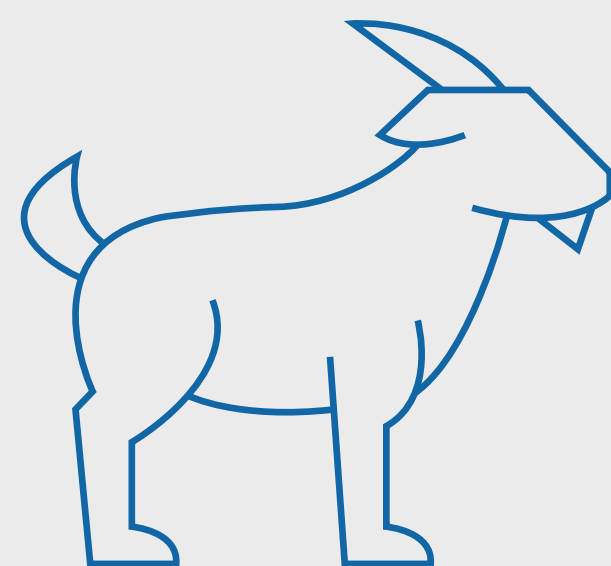

## ΑΝΤΙΜΕΤΩΠΙΣΗ ΕΠΙΖΩΟΤΙΑΣ ΠΑΝΩΛΗΣ ΜΙΚΡΩΝ ΜΗΡΥΚΑΣΤΙΚΩΝ ΣΤΗΝ ΠΕΡΙΦΕΡΕΙΑ ΘΕΣΣΑΛΙΑΣ

**ΑΝΑΓΚΗ ΓΙΑ ΑΡΧΙΚΗ ΛΗΨΗ ΜΕΤΡΩΝ  
ΣΥΜΦΩΝΑ ΜΕ ΤΗΝ ΕΝΩΣΙΑΚΗ ΝΟΜΟΘΕΣΙΑ  
ΟΜΩΣ ΕΠΙ ΤΟ ΑΥΣΤΗΡΟΤΕΡΟ**

Γιατί αναγκαστήκαμε να πάρουμε αυστηρότερα μέτρα από την ενωσιακή και εθνική νομοθεσία;

ΤΕΡΑΣΤΙΟ  
ΖΩΙΚΟ  
ΚΕΦΑΛΑΙΟ

- Η Περιφέρεια με το μεγαλύτερο κεφάλαιο αιγοπροβάτων
- Η ΠΕ Λάρισας – το μεγαλύτερο αριθμό αιγοπροβάτων στη χώρα

ΜΕΓΑΛΗ  
ΠΥΚΝΟΤΗΤΑ  
ΕΚΤΡΟΦΩΝ

- Τεράστιος αριθμός εκτροφών συγκεντρωμένος κυρίως σε δύο πυρήνες

ΓΕΩΓΡΑΦΙΚΗ  
ΘΕΣΗ ΤΗΣ  
ΠΕΡΙΦΕΡΕΙΑΣ

- Κεντρική Ελλάδα με όλους τους κύριους οδικούς άξονες να την διασχίζουν
- Μεγάλη εμπορική δραστηριότητα με διακίνηση πολύ μεγάλου αριθμού ζώων



## ΠΑΡΑΛΛΗΛΕΣ ΔΡΑΣΤΗΡΙΟΤΗΤΕΣ

- Έκδοση Δελτίων Τύπου για την ενημέρωση των κτηνοτρόφων, πολιτών, παραγωγικών επιχειρήσεων του χώρου (σφαγεία, τυροκομεία, γαλακτοβιομηχανίες)
- Συσκέψεις με όλους τους αρμόδιους φορείς για την καλύτερη συνεργασία και οργάνωση των δράσεων
- Συνεργασία με Δήμους, Ελληνική Αστυνομία, Ελληνικό Στρατό
- Επιτόπιες επισκέψεις σε Δήμους και παρουσιάσεις συνομιλίες με το κοινό, κτηνοτρόφους και πολίτες

## ΑΜΕΡΙΣΤΗ ΣΥΜΠΑΡΑΣΤΑΣΗ ΑΠΟ ΤΗΝ ΠΕΡΙΦΕΡΕΙΑ ΘΕΣΣΑΛΙΑΣ

- Από την πρώτη στιγμή η Περιφέρεια Θεσσαλίας και ο Περιφερειάρχης στάθηκαν αρωγοί στο τιτάνιο έργο της Κτηνιατρικής
- Εξασφάλισε όλα τα απαραίτητα για την αντιμετώπιση της επιζωοτίας
- Άμεση πρόσληψη συμβασιούχων κτηνιάτρων για την επιτήρηση της νόσου
- Οχήματα για την μετακίνηση των κτηνιάτρων
- Αναλώσιμα
- Δημιουργία εργαστηρίου πανώλης με προμήθεια όλων των απαραίτητων αναλωσίμων στη Λάρισα για την αποσυμφόρηση του Εθνικού Εργαστηρίου στην Αθήνα μέσα σε μια εβδομάδα



## ΕΠΙΣΚΕΨΗ ΤΩΝ ΕΜΠΕΙΡΟΓΝΩΜΟΝΩΝ ΤΗΣ ΕΥΝΕΤ ΓΙΑ ΤΑ ΜΕΤΡΑ ΠΟΥ ΕΛΑΒΕ Η ΧΩΡΑ

- Επίσκεψη της ομάδας εμπειρογνομώνων στην Θεσσαλία και ειδικότερα στο πεδίο, κατά την οποία είδαν στην πράξη όλα τα μέτρα που είχαμε πάρει για την αντιμετώπιση της επιζωοτία
- Το πόρισμα τους κλείνοντας όλες τις παρατηρήσεις - προτάσεις για την βελτίωση της αντιμετώπισης της νόσου αναφέρει:

“ **The Greek veterinary authorities took excellent measures in the field to control the disease**

## ΠΟΡΕΙΑ ΤΗΣ ΑΝΤΙΜΕΤΩΠΙΣΗΣ ΣΗΜΕΡΑ

- Από τον άριστο συντονισμό των 40 περίπου συνεργείων 100 κτηνιάτρων από όλη την Ελλάδα και από διάφορες υπηρεσίες τις πρώτες δύο εβδομάδες, σήμερα είναι καθημερινά στο πεδίο 8 με 10 συνεργεία που επιτηρούν κλινικά τις εκτροφές και λαμβάνουν δείγματα που αποστέλλονται στο Κτηνιατρικό Εργαστήριο Λάρισας
- Τα αποτελέσματα λαμβάνονται το πολύ εντός 24ώρου ενώ σε περιπτώσεις υπόπτων, μπορεί και σε μερικές ώρες
- Τα μέτρα εφαρμόζονται σήμερα πιο χαλαρά αλλά η συνεργασία με όλους τους φορείς εξακολουθεί προκειμένου η εκρίζωση να έρθει σύντομα.





Περιφερειακή Ενότητα	Αριθμός Εκτροφών Αιγοπροβάτων	Αριθμός Αιγοπροβάτων	Αριθμός επισκέψεων σε εκτροφές	Αριθμός Εξετασθέντων Ζώων	Αριθμός Ζώων που Δειγματίστηκαν	Αριθμός δειγμάτων που στάλθηκαν προς εξέταση
ΠΕ Λάρισας	3.684	1.006.735	1844	835.355	5.840	(κ.μ.ο. 3 δείγματα/ζώο) 17.520
ΠΕ Καρδίτσας	1.826	197.346	497	48.069	544	(κ.μ.ο. 3 δείγματα/ζώο) 1.632
ΠΕ Τρικάλων	1.957	273.138	880	100.000	518	(κ.μ.ο. 3 δείγματα/ζώο) 1.554
ΠΕ Μαγνησίας	1.192	232.786	*συμπεριλαμβάνονται στην ΠΕ Λάρισας	*συμπεριλαμβάνονται στην ΠΕ Λάρισας	*συμπεριλαμβάνονται στην ΠΕ Λάρισας	*συμπεριλαμβάνονται στην ΠΕ Λάρισας
ΣΥΝΟΛΟ	8.659	1.710.005	3.221	983.424	6.902	<b>20.706</b>



Περιφερειακή Ενότητα	Θετικές Εστίες	Θετικές Εκτροφές	Θανατωθέντα & Υγειονομικώς Ταφέντα Ζώα
ΠΕ Λάρισας	34	45	19.653
ΠΕ Καρδίτσας	1	1	609
ΠΕ Τρικάλων	10	13	2.770
ΣΥΝΟΛΟ	35	49	<b>23.032</b>



Α/Α	ΕΝΟΤΗΤΕΣ	ΘΕΣΕΙΣ ΕΠΕΜΒΑΣΗΣ	ΚΑΘΑΡΟ ΠΟΣΟ ΣΥΜΒΑΣΗΣ	ΦΠΑ 24%	ΣΥΝΟΛΙΚΗ ΔΑΠΑΝΗ
01.	Π.Ε. ΤΡΙΚΑΛΩΝ	137	5.887.096,44	1.412.903,11	7.299.999,55
02.	Π.Ε. ΛΑΡΙΣΑΣ	78	9.690.645,16	2.325.754,84	12.016.400,00
03.	Π.Ε. ΜΑΓΝΗΣΙΑΣ	58	26.649.193,55	6.395.806,45	33.045.000,00
04.	Π.Ε. ΚΑΡΔΙΤΣΑΣ	99	13.070.307,58	3.136.873,79	16.207.181,37
05.	ΠΕΡΙΦΕΡΕΙΑ	60	5.754.943,83	1.381.186,52	7.136.130,34
<b>ΓΕΝΙΚΟ ΣΥΝΟΛΟ</b>		<b>432</b>	<b>61.052.186,56</b>	<b>14.652.524,70</b>	<b>75.704.711,26</b>





ΚΩΔΙΚΟΣ	ΠΡΟΫΠΟΛΟΓΙΣΜΟΣ	ΠΕΡΙΓΡΑΦΗ
32.1 και 32.2	6.000.000€	ΚΑΘΑΡΙΣΜΟΣ ΚΑΙ ΑΠΟΚΑΤΑΣΤΑΣΗ ΤΜΗΜΑΤΩΝ ΠΟΤΑΜΟΥ ΕΝΙΠΕΑ ΜΕΤΕΠΕΙΤΑ ΘΕΟΜΗΝΙΑΣ "DANIEL"
33	6.000.000€	ΚΑΘΑΡΙΣΜΟΣ ΚΑΙ ΑΠΟΚΑΤΑΣΤΑΣΗ ΤΜΗΜΑΤΩΝ ΠΟΤΑΜΟΥ ΦΑΡΣΑΛΙΤΗ ΜΕΤΕΠΕΙΤΑ ΘΕΟΜΗΝΙΑΣ "DANIEL", ΠΕΡΙΦΕΡΕΙΑΚΗ ΕΝΟΤΗΤΑ ΛΑΡΙΣΑΣ -ΚΑΡΔΙΤΣΑ
34	3.000.000€	ΚΑΘΑΡΙΣΜΟΣ ΚΑΙ ΑΠΟΚΑΤΑΣΤΑΣΗ ΤΜΗΜΑΤΩΝ ΠΟΤΑΜΟΥ ΠΗΝΕΙΟΥ ΜΕΤΕΠΕΙΤΑ ΘΕΟΜΗΝΙΑΣ "DANIEL", ΠΕΡΙΦΕΡΕΙΑΚΗ ΕΝΟΤΗΤΑ ΛΑΡΙΣΑΣ
<b>ΣΥΝΟΛΟ:</b>	<b>15.000.000€</b>	

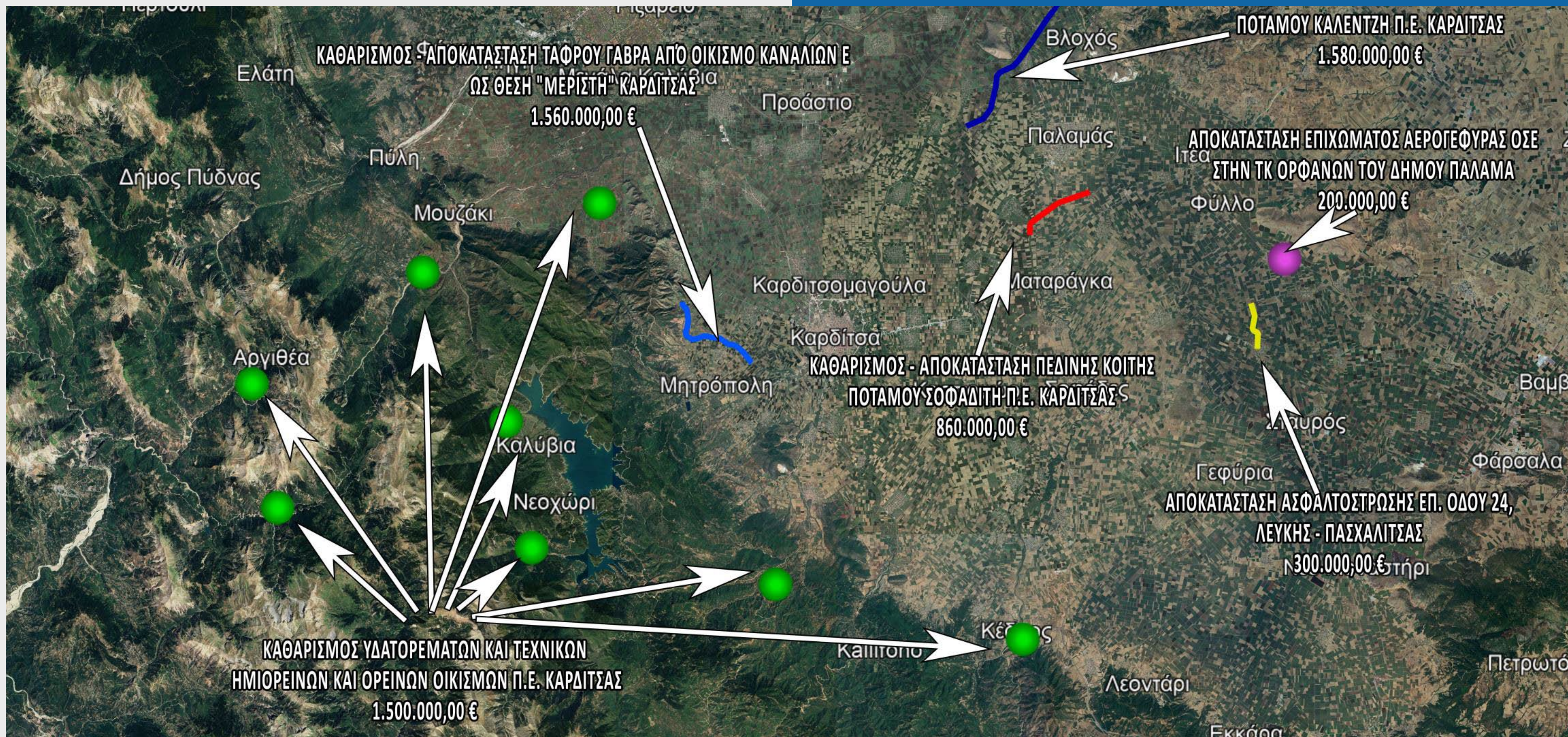



ΚΩΔΙΚΟΣ	ΠΡΟΫΠΟΛΟΓΙΣΜΟΣ	ΠΕΡΙΓΡΑΦΗ
1	1.500.000€	ΚΑΘΑΡΙΣΜΟΣ ΥΔΑΤΟΡΕΜΑΤΩΝ ΚΑΙ ΤΕΧΝΙΚΩΝ ΗΜΙΟΡΕΙΝΩΝ ΚΑΙ ΟΡΕΙΝΩΝ ΟΙΚΙΣΜΩΝ
2	1.580.000€	ΚΑΘΑΡΙΣΜΟΣ -ΑΠΟΚΑΤΑΣΤΑΣΗ ΠΕΔΙΝΗΣ ΚΟΙΤΗΣ ΠΟΤΑΜΟΥ ΚΑΛΕΝΤΖΗ
3	860.000€	ΚΑΘΑΡΙΣΜΟΣ -ΑΠΟΚΑΤΑΣΤΑΣΗ ΠΕΔΙΝΗΣ ΚΟΙΤΗΣ ΠΟΤΑΜΟΥ ΣΟΦΑΔΙΤΗ
4	1.560.000€	ΚΑΘΑΡΙΣΜΟΣ -ΑΠΟΚΑΤΑΣΤΑΣΗ ΤΑΦΡΟΥ ΓΑΒΡΑ ΑΠΟ ΟΙΚΙΣΜΟ ΚΑΝΑΛΙΩΝ ΕΩΣ ΘΕΣΗ "ΜΕΡΙΣΤΗ" ΚΑΡΔΙΤΣΑΣ
5	200.000€	ΑΠΟΚΑΤΑΣΤΑΣΗ ΕΠΙΧΩΜΑΤΟΣ ΑΕΡΟΓΕΦΥΡΑΣ ΟΣΕ ΣΤΗΝ ΤΚ ΟΡΦΑΝΩΝ ΤΟΥ ΔΗΜΟΥ ΠΑΛΑΜΑ
6	300.000€	ΑΠΟΚΑΤΑΣΤΑΣΗ ΑΣΦΑΛΤΟΣΤΡΩΣΗΣ ΕΠ. ΟΔΟΥ 24, ΛΕΥΚΗΣ -ΠΑΣΧΑΛΙΤΣΑΣ

**ΣΥΝΟΛΟ: 6.000.000€**

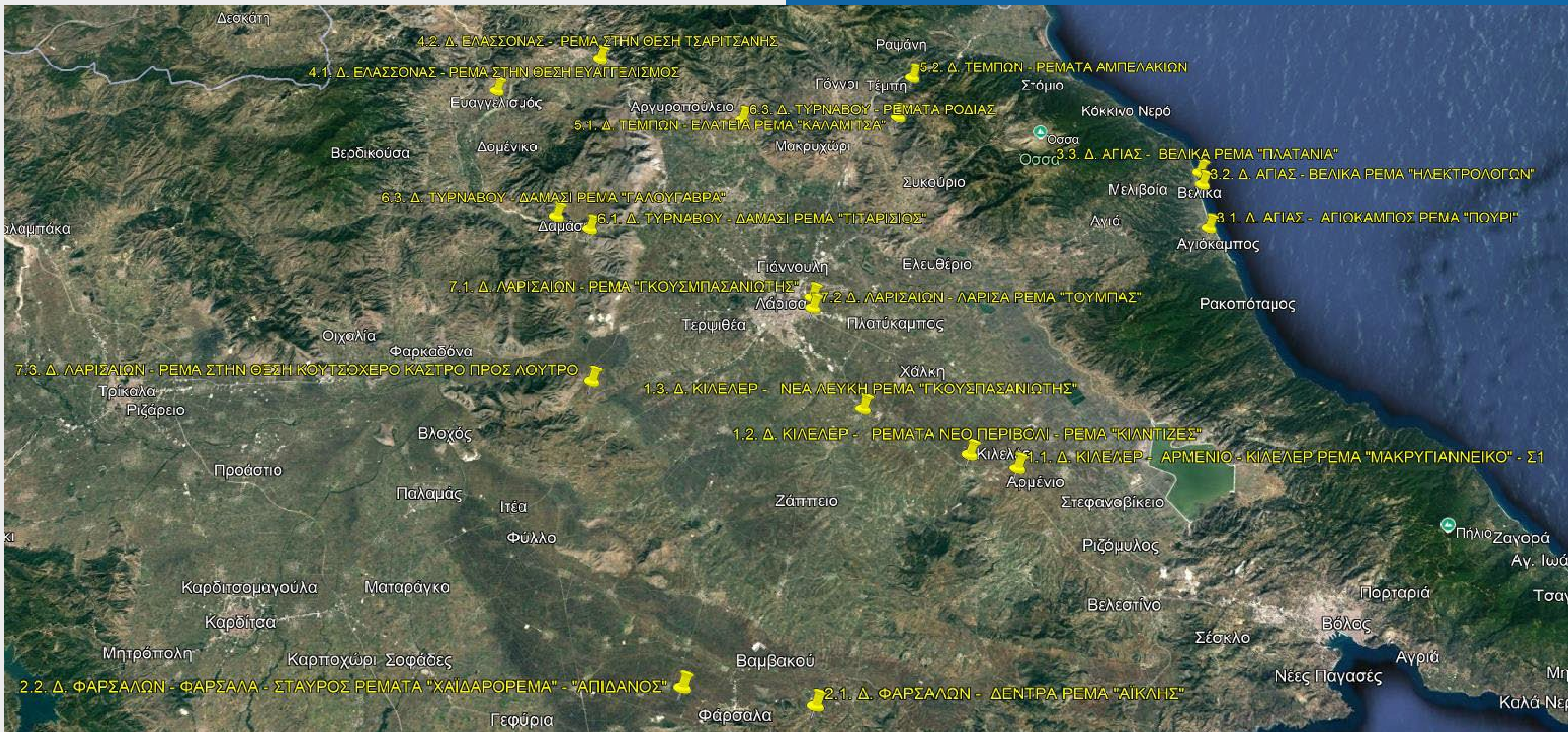





ΚΩΔΙΚΟΣ	ΠΡΟΫΠΟΛΟΓΙΣΜΟΣ	ΠΕΡΙΓΡΑΦΗ
1.X	2.100.000€	ΚΑΘΑΡΙΣΜΟΣ ΚΑΙ ΑΠΟΚΑΤΑΣΤΑΣΕΙΣ ΡΕΜΑΤΩΝ ΔΗΜΟΥ ΚΙΛΕΛΕΡ ΠΕ ΛΑΡΙΣΑΣ
2.X	1.860.000€	ΚΑΘΑΡΙΣΜΟΣ ΚΑΙ ΑΠΟΚΑΤΑΣΤΑΣΕΙΣ ΡΕΜΑΤΩΝ ΔΗΜΟΥ ΦΑΡΣΑΛΩΝ ΠΕ ΛΑΡΙΣΑΣ
3.X	860.000€	ΚΑΘΑΡΙΣΜΟΣ ΚΑΙ ΑΠΟΚΑΤΑΣΤΑΣΕΙΣ ΡΕΜΑΤΩΝ ΔΗΜΟΥ ΑΓΙΑΣ ΠΕ ΛΑΡΙΣΑΣ
4.X	400.000€	ΚΑΘΑΡΙΣΜΟΣ ΚΑΙ ΑΠΟΚΑΤΑΣΤΑΣΕΙΣ ΡΕΜΑΤΩΝ ΔΗΜΟΥ ΕΛΑΣΣΟΝΑΣ ΜΕΤΕΠΕΙΤΑ ΘΕΟΜΗΝΙΑΣ "DANIEL"
5.X	370.000€	ΚΑΘΑΡΙΣΜΟΣ ΚΑΙ ΑΠΟΚΑΤΑΣΤΑΣΕΙΣ ΡΕΜΑΤΩΝ ΔΗΜΟΥ ΤΕΜΠΩΝ ΠΕ ΛΑΡΙΣΑΣ ΜΕΤΕΠΕΙΤΑ ΘΕΟΜΗΝΙΑΣ "DANIEL"
6.X	300.000€	ΚΑΘΑΡΙΣΜΟΣ ΚΑΙ ΑΠΟΚΑΤΑΣΤΑΣΕΙΣ ΡΕΜΑΤΩΝ ΔΗΜΟΥ ΤΥΡΝΑΒΟΥ ΠΕ ΛΑΡΙΣΑΣ
7.X	300.000€	ΚΑΘΑΡΙΣΜΟΣ ΚΑΙ ΑΠΟΚΑΤΑΣΤΑΣΕΙΣ ΡΕΜΑΤΩΝ ΔΗΜΟΥ ΛΑΡΙΣΑΙΩΝ ΠΕ ΛΑΡΙΣΑΣ
8.X	100.000€	ΥΠΟΣΤΗΡΙΚΤΙΚΕΣ ΕΡΓΑΣΙΕΣ ΤΕΧΝΙΚΩΝ ΜΕΛΕΤΩΝ ΔΙΕΥΘΕΤΗΣΗΣ ΥΔΑΤΟΡΕΜΑΤΩΝ ΑΡΜΟΔΙΟΤΗΤΑΣ ΠΕ ΛΑΡΙΣΑΣ

**ΣΥΝΟΛΟ: 6.000.000€**

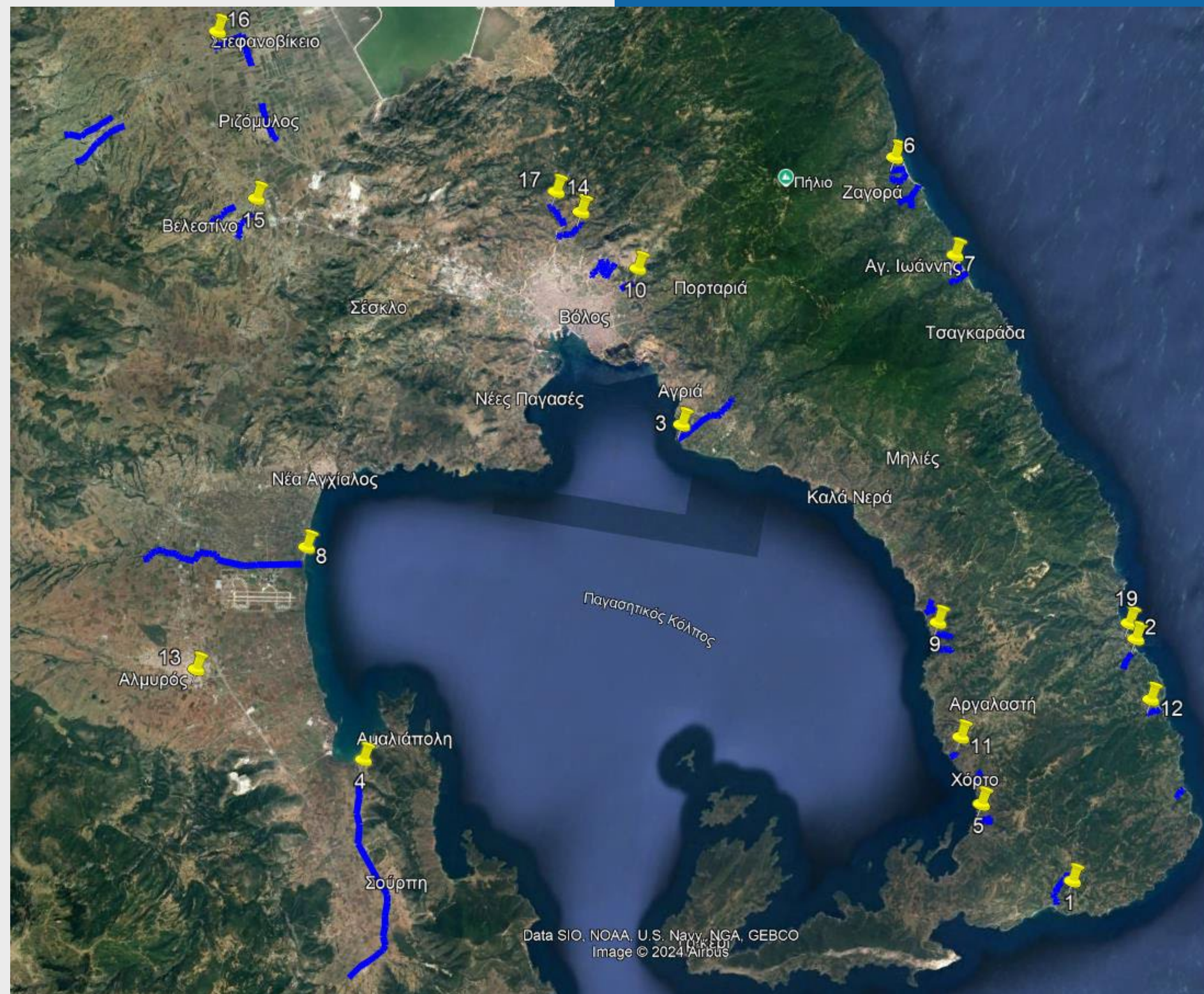



ΚΩΔΙΚΟΣ	ΠΡΟΫΠΟΛΟΓΙΣΜΟΣ	ΠΕΡΙΓΡΑΦΗ
1	500.000€	ΚΑΘΑΡΙΣΜΟΣ ΡΕΜΑΤΟΣ ΠΛΑΤΑΝΙΑ ΤΟΥ Δ. ΝΟΤΙΟΥ ΠΗΛΙΟΥ
2	220.000€	ΚΑΘΑΡΙΣΜΟΣ ΡΕΜΑΤΟΣ ΣΤΗ ΜΕΛΑΝΗ ΤΟΥ ΔΗΜΟΥ ΝΟΤΙΟΥ ΠΗΛΙΟΥ
3	370.000€	ΚΑΘΑΡΙΣΜΟΣ ΡΕΜΑΤΟΣ ΒΡΥΧΩΝΑ ΣΤΟΝ ΔΗΜΟ ΒΟΛΟΥ
4	370.000€	ΚΑΘΑΡΙΣΜΟΣ ΡΕΜΑΤΟΣ "ΣΑΛΑΜΠΡΙΑ" ΑΛΜΥΡΟΥ
5	595.000€	ΚΑΘΑΡΙΣΜΟΙ ΡΕΜΑΤΩΝ ΜΗΛΙΝΑΣ ΤΟΥ Δ. ΝΟΤΙΟΥ ΠΗΛΙΟΥ
6	300.000€	ΚΑΘΑΡΙΣΜΟΙ ΡΕΜΑΤΩΝ ΣΤΟ ΧΟΡΕΥΤΟ ΤΟΥ ΔΗΜΟΥ ΖΑΓΟΡΑΣ -ΜΟΥΡΕΣΙΟΥ
7	524.000€	ΚΑΘΑΡΙΣΜΟΙ ΡΕΜΑΤΩΝ ΣΤΟΝ ΑΓΙΟ ΙΩΑΝΝΗ & ΑΓΙΟ ΔΗΜΗΤΡΙΟ ΤΟΥ ΔΗΜΟΥ ΖΑΓΟΡΑΣ -ΜΟΥΡΕΣΙΟΥ
8	270.000€	ΚΑΘΑΡΙΣΜΟΣ ΡΕΜΑΤΟΣ ΣΤΟ ΧΟΛΟΡΕΜΑ ΤΟΥ ΔΗΜΟΥ ΑΛΜΥΡΟΥ
9	150.000€	ΚΑΘΑΡΙΣΜΟΙ ΡΕΜΑΤΩΝ ΣΤΟ ΛΕΦΟΚΑΣΤΡΟ
10	400.000€	ΕΡΓΑΣΙΕΣ ΑΠΟΚΑΤΑΣΤΑΣΗΣ ΡΕΜΑΤΟΣ ΚΡΑΥΣΙΔΩΝΑ ΑΗΔΟΝΟΦΩΛΙΕΣ
11	290.000€	ΚΑΘΑΡΙΣΜΟΣ ΡΕΜΑΤΟΣ ΧΟΡΤΟΥ ΜΕΓΑΛΗΣ ΠΑΟΥ



ΚΩΔΙΚΟΣ	ΠΡΟΫΠΟΛΟΓΙΣΜΟΣ	ΠΕΡΙΓΡΑΦΗ
12	300.000€	ΚΑΘΑΡΙΣΜΟΣ ΡΕΜΑΤΩΝ ΠΑΛΤΣΗΣ ΚΑΙ ΛΥΡΗΣ ΤΟΥ Δ. ΝΟΤΙΟΥ ΠΗΛΙΟΥ
13	220.000€	ΚΑΘΑΡΙΣΜΟΣ ΡΕΜΑΤΟΣ ΞΗΡΙΑ ΔΗΜΟΥ ΑΛΜΥΡΟΥ
14	263.000€	ΚΑΘΑΡΙΣΜΟΙ ΡΕΜΑΤΩΝ ΣΤΟ ΦΥΤΟΚΟ & ΣΤΗΝ ΑΓΙΑ ΠΑΡΑΣΚΕΥΗ ΤΟΥ ΔΗΜΟΥ ΒΟΛΟΥ
15	250.000€	ΚΑΘΑΡΙΣΜΟΙ ΡΕΜΑΤΩΝ ΣΤΟ ΒΕΛΕΣΤΙΝΟ ΤΟΥ ΔΗΜΟΥ ΡΗΓΑ ΦΕΡΑΙΟΥ
16	458.000€	ΚΑΘΑΡΙΣΜΟΙ ΡΕΜΑΤΩΝ ΣΤΟ ΣΤΕΦΑΝΟΒΙΚΕΙΟ, ΡΙΖΟΜΥΛΟ & ΜΙΚΡΟ ΠΕΡΙΒΟΛΑΚΙ ΤΟΥ ΔΗΜΟΥ ΡΗΓΑ ΦΕΡΑΙΟΥ
17	320.000€	ΚΑΘΑΡΙΣΜΟΣ ΡΕΜΑΤΟΣ ΞΗΡΙΑ ΒΟΛΟΥ -ΛΟΥΖΙΝΙΚΟ
18	300.000€	ΚΑΘΑΡΙΣΜΟΣ ΤΕΧΝΙΚΩΝ ΟΔΩΝ
19	900.000€	ΑΠΟΚΑΤΑΣΤΑΣΗ ΕΟ & ΔΙΕΥΘΕΤΗΣΗ ΡΕΜΑΤΟΣ ΠΟΤΙΣΤΙΚΩΝ-ΞΥΝΟΒΡΥΣΗΣ ΑΠΟ ΘΕΟΜΗΝΙΕΣ DANIEL & ELIAS

**ΣΥΝΟΛΟ: 7.000.000€**





ΚΩΔΙΚΟΣ	ΠΡΟΫΠΟΛΟΓΙΣΜΟΣ	ΠΕΡΙΓΡΑΦΗ
ΕΡΓΟ 1	2.100.000€	ΑΠΟΚΑΤΑΣΤΑΣΗ ΖΗΜΙΩΝ ΠΟΥ ΠΡΟΚΛΗΘΗΚΑΝ ΑΠΟ ΤΗΝ ΚΑΚΟΚΑΙΡΙΑ ΝΤΑΝΙΕΛ (04-09-2023) ΣΤΟΝ ΠΟΡΤΑΪΚΟ ΠΟΤΑΜΟ ΣΤΗΝ Π.Ε ΤΡΙΚΑΛΩΝ ΑΠΟ ΓΕΦΥΡΑ ΚΟΝΔΥΛΗ ΕΩΣ ΓΕΦΥΡΑ ΑΓ.ΒΗΣΣΑΡΙΩΝΑ
ΕΡΓΟ 2	2.100.000€	ΑΠΟΚΑΤΑΣΤΑΣΗ ΖΗΜΙΩΝ ΠΟΥ ΠΡΟΚΛΗΘΗΚΑΝ ΑΠΟ ΤΗΝ ΚΑΚΟΚΑΙΡΙΑ ΝΤΑΝΙΕΛ (04-09-2023) ΣΤΟΝ ΠΟΡΤΑΪΚΟ ΠΟΤΑΜΟ ΣΤΗΝ Π.Ε ΤΡΙΚΑΛΩΝ ΑΠΟ ΚΟΜΒΟ ΕΙΣΟΔΟΥ ΠΥΛΗΣ ΕΩΣ ΚΟΜΒΟ ΛΥΓΑΡΙΑΣ
ΕΡΓΟ 3	2.100.000€	ΑΠΟΚΑΤΑΣΤΑΣΗ ΖΗΜΙΩΝ ΠΟΥ ΠΡΟΚΛΗΘΗΚΑΝ ΑΠΟ ΤΗΝ ΚΑΚΟΚΑΙΡΙΑ ΝΤΑΝΙΕΛ (04-09-2023) ΣΤΟΝ ΠΟΡΤΑΪΚΟ ΠΟΤΑΜΟ ΣΤΗΝ Π.Ε ΤΡΙΚΑΛΩΝ ΑΠΟ ΣΥΜΒΟΛΗ ΜΕ ΑΝΑΠΟΔΟ ΠΟΤΑΜΟ ΕΩΣ ΣΥΜΒΟΛΗ ΤΟΥ ΜΕ ΠΗΝΕΙΟ ΠΟΤΑΜΟ
ΕΡΓΟ 4	1.700.000€	ΑΠΟΚΑΤΑΣΤΑΣΗ ΖΗΜΙΩΝ, ΠΟΥ ΠΡΟΚΛΗΘΗΚΑΝ ΑΠΟ ΤΟΝ ΜΕΣΟΓΕΙΑΚΟ ΚΥΚΛΩΝΑ ΝΤΑΝΙΕΛ (04-09-2023) ΣΤΟΝ ΛΗΘΑΙΟ ΠΟΤΑΜΟ ΣΤΗΝ Π.Ε ΤΡΙΚΑΛΩ
<b>ΣΥΝΟΛΟ:</b>	<b>8.000.000€</b>	

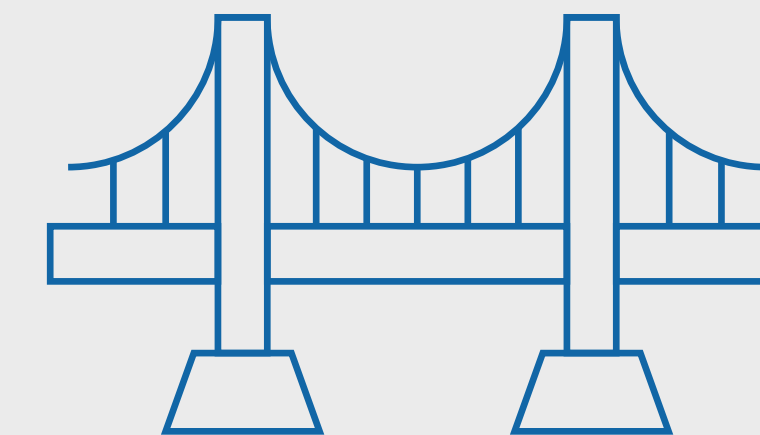

01 Αποκατάσταση μεταβατικού επιχώματος  
Γέφυρας Ροποτου του Δήμου Πύλης

02 Αποκατάσταση της Ιρλανδικής Διάβασης  
στον ποταμό Πηνειό στην Αμυγδαλέα του  
Δήμου Λαρισαίων

03 Αποκατάσταση Γέφυρας Μπελεγρίνου  
στα Καλά Νερά Μαγνησίας

04 Αποκατάσταση Γέφυρας Αργύρη με την  
κατασκευή νέας Ιρλανδικής Διάβασης  
στο Δήμο Μουζακίου

05 Αποκατάσταση Γέφυρας στο ρέμα  
Ξηριά στο Δήμο Αλμυρού

06 Κατασκευή Ιρλανδικής Διάβασης  
στα Στουρναραίικα του Δήμου Πύλης

07 Γεφύρωση ρεμάτων με την Τοποθέτηση  
προκατασκευασμένων γεφυρών Bailey  
και κατασκευή των συνοδών έργων  
σε συνεργασία με το Σώμα Μηχανικού  
του Ελληνικού Στρατού στις θέσεις:

- Κλεινοβό Δήμου Καλαμπάκας Π.Ε Τρικάλων
- Τσίτος του Δήμου Μετεώρων της Π.Ε Τρικάλων
- Άγιος Ιωάννης δήμου Ζαγοράς Μουρεσίου



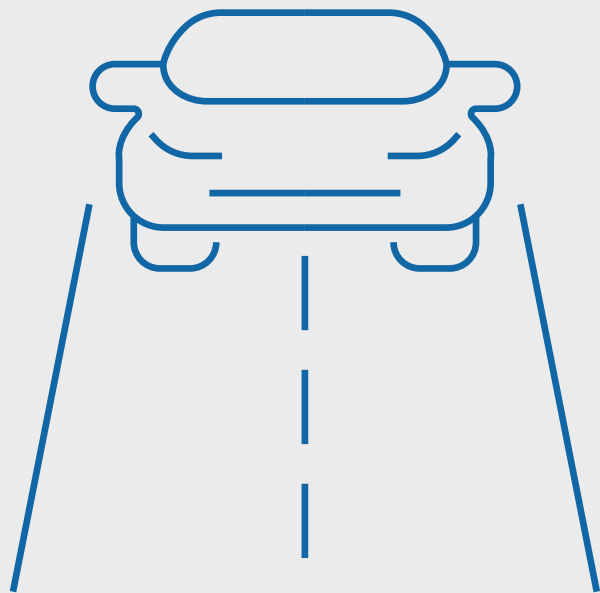

## ΟΔΙΚΗ ΑΣΦΑΛΕΙΑ

Εκτός των αντιπλημμυρικών έργων δόθηκε ιδιαίτερη έμφαση και στην οδική ασφάλεια της Περιφέρειας Θεσσαλίας, υπογράφοντας συμβάσεις εντός 2024 για στηθαία ασφαλείας, κάθετη σήμανση, διαγραμμίσεις οδικών αξόνων, ασφαλτοστρώσεις, κ.α.



### Ν. ΤΡΙΚΑΛΩΝ

ΕΡΓΑ ΟΔΙΚΗΣ ΑΣΦΑΛΕΙΑΣ  
ΜΕ ΣΥΜΒΑΣΗ ΕΝΤΟΣ ΤΟΥ 2024

**3.380.472,00€**



### Ν. ΚΑΡΔΙΤΣΑΣ

ΕΡΓΑ ΟΔΙΚΗΣ ΑΣΦΑΛΕΙΑΣ  
ΜΕ ΣΥΜΒΑΣΗ ΕΝΤΟΣ ΤΟΥ 2024

**3.057.547,38**



### Ν. ΛΑΡΙΣΑΣ

ΕΡΓΑ ΟΔΙΚΗΣ ΑΣΦΑΛΕΙΑΣ  
ΜΕ ΣΥΜΒΑΣΗ ΕΝΤΟΣ ΤΟΥ 2024

**4.686.700.00**



### Ν. ΜΑΓΝΗΣΙΑΣ

ΕΡΓΑ ΟΔΙΚΗΣ ΑΣΦΑΛΕΙΑΣ  
ΜΕ ΣΥΜΒΑΣΗ ΕΝΤΟΣ ΤΟΥ 2024

**1.287.883,73**





## ΠΕΡΙΦΕΡΕΙΑΚΗ ΕΝΟΤΗΤΑ ΛΑΡΙΣΑΣ

### Επιχειρήσεις

Αιτήσεις που υπεβλήθησαν:	1.504
Αυτοψίες που διενεργηθήκαν:	1.504
Αιτήσεις που δεν έχουν ζημία:	304
Διαπιστωμένες ζημιές:	<b>1.300</b>
Έχουν λάβει επιχορήγηση	<b>882</b>
Προς διεκπεραίωση:	30
Δεν έχουν υποβάλει φάκελο:	388

### Αγροτικές Εκμεταλλεύσεις

Αιτήσεις που υπεβλήθησαν:	17.479
Αυτοψίες που διενεργηθήκαν:	17.229
Αιτήσεις μοναδιαίων ΑΦΜ:	<b>11.899</b>
Αιτήσεις που δεν έχουν ζημία:	1.368
Διαπιστωμένες ζημιές:	10.531
Έχουν λάβει επιχορήγηση:	<b>4.984</b>
Προς διεκπεραίωση:	620
Δεν έχουν υποβάλει φάκελο:	

## ΠΕΡΙΦΕΡΕΙΑΚΗ ΕΝΟΤΗΤΑ ΤΡΙΚΑΛΩΝ

### Επιχειρήσεις

Αιτήσεις που υπεβλήθησαν:	1.444
Αυτοψίες που διενεργηθήκαν:	1.444
Αιτήσεις που δεν έχουν ζημία:	262
Διαπιστωμένες ζημιές:	<b>1.182</b>
Έχουν λάβει επιχορήγηση	<b>1.048</b>
Προς διεκπεραίωση:	50
Δεν έχουν υποβάλει φάκελο:	84

### Αγροτικές Εκμεταλλεύσεις

Αιτήσεις που υπεβλήθησαν:	5.049
Αυτοψίες που διενεργηθήκαν:	5.049
Αιτήσεις μοναδιαίων ΑΦΜ:	<b>3.440</b>
Αιτήσεις που δεν έχουν ζημία:	221
Διαπιστωμένες ζημιές:	3.219
Έχουν λάβει επιχορήγηση:	<b>2.586</b>
Προς διεκπεραίωση:	43
Δεν έχουν υποβάλει φάκελο:	590



## ΠΕΡΙΦΕΡΕΙΑΚΗ ΕΝΟΤΗΤΑ ΚΑΡΔΙΤΣΑ

### Επιχειρήσεις

Αιτήσεις που υπεβλήθησαν:	1.626
Αυτοψίες που διενεργηθήκαν:	1.626
Αιτήσεις που δεν έχουν ζημία:	51
Διαπιστωμένες ζημιές:	<b>1.575</b>
Έχουν λάβει επιχορήγηση	<b>1.174</b>
Προς διεκπεραίωση:	73
Δεν έχουν υποβάλει φάκελο:	328

### Αγροτικές Εκμεταλλεύσεις

Αιτήσεις που υπεβλήθησαν:	8.126
Αυτοψίες που διενεργηθήκαν:	8.126
Αιτήσεις μοναδιαίων ΑΦΜ:	8.118
Αιτήσεις που δεν έχουν ζημία:	0
Διαπιστωμένες ζημιές:	8.118
Έχουν λάβει επιχορήγηση:	<b>6.586</b>
Προς διεκπεραίωση:	0
Δεν έχουν υποβάλει φάκελο:	1.532

Παράθεση στοιχείων επιχειρήσεων και αγροτικών εκμεταλλεύσεων που επλήγησαν από τη θεομηνία Daniel (Σεπτέμβριος 2023) ανά Περιφερειακή Ενότητα μέχρι 31/12/2024

## ΠΕΡΙΦΕΡΕΙΑΚΗ ΕΝΟΤΗΤΑ ΜΑΓΝΗΣΙΑΣ & ΣΠΟΡΑΔΩΝ

### Επιχειρήσεις

Αιτήσεις που υπεβλήθησαν:	3.175
Αυτοψίες που διενεργηθήκαν:	3.175
Αιτήσεις που δεν έχουν ζημία:	151
Διαπιστωμένες ζημιές:	<b>3.024</b>
Έχουν λάβει επιχορήγηση	<b>2.334</b>
Προς διεκπεραίωση:	46
Δεν έχουν υποβάλει φάκελο:	644

### Αγροτικές Εκμεταλλεύσεις

Αιτήσεις που υπεβλήθησαν:	5.044
Αυτοψίες που διενεργηθήκαν:	5.044
Αιτήσεις μοναδιαίων ΑΦΜ:	<b>4.919</b>
Αιτήσεις που δεν έχουν ζημία:	439
Διαπιστωμένες ζημιές:	4.480
Έχουν λάβει επιχορήγηση:	<b>3.279</b>
Προς διεκπεραίωση:	225
Δεν έχουν υποβάλει φάκελο:	976



## ΔΡΑΣΕΙΣ ΠΡΟΩΘΗΣΗΣ ΤΩΝ ΑΓΡΟΔΙΑΤΡΟΦΙΚΩΝ ΠΡΟΪΟΝΤΩΝ

Με βάση τα στοιχεία που σας ανέφερα γίνεται αντιληπτό πόσο σημαντική αξία έχει ο τομέας της Αγροδιατροφής για την Περιφέρειά μας.

Από τις σημαντικότερες Πολιτικές μας είναι η στήριξη τόσο του πρωτογενούς τομέα, όσο και του τομέα της Μεταποίησης της Θεσσαλίας. Στήριξη που εκφράζεται στο χωράφι και στην κτηνοτροφική μονάδα, με τη συμβολή των καλά καταρτισμένων γεωπόνων και κτηνιάτρων, αλλά και στον τομέα της προβολής και της προώθησης των προϊόντων.

Η Περιφέρεια Θεσσαλίας, εκφράζοντας την εξωστρέφεια της:

01

Ενισχύει οικονομικά τις θεσσαλικές επιχειρήσεις για να προβάλουν τα προϊόντα τους σε Διεθνείς Εκθέσεις καθώς και σε άλλες δράσεις του αγροδιατροφικού τομέα

02

Συμμετέχει σε προγράμματα προώθησης του ΥπΑΑΤ και της Ε.Ε

03

Οργανώνει δικό της πρόγραμμα δράσεων προώθησης στις αγορές της Ε.Ε. και Τρίτων Χωρών

Στο πλαίσιο αυτό, αποτελούμε μέλος της Ένωσης AREPO, την οποία συγχάιρουμε για τον καθοριστικό ρόλο που διαδραματίζει για τα ΠΟΠ/ΠΓΕ προϊόντα.



ΕΛΛΗΝΙΚΗ ΔΗΜΟΚΡΑΤΙΑ  
ΠΕΡΙΦΕΡΕΙΑ ΘΕΣΣΑΛΙΑΣ



## ΠΟΠ/ΠΓΕ ΠΡΟΪΟΝΤΑ ΤΗΣ ΘΕΣΣΑΛΙΑΣ

Στη Θεσσαλία είχαν πιστοποιηθεί παλιότερα 24 προϊόντα με Γεωγραφική Ένδειξη ΠΟΠ/ΠΓΕ ορισμένα από τα οποία παράγονται αποκλειστικά στην περιοχή μας.

Στη διαφάνεια μπορείτε να δείτε την πλήρη λίστα, στην οποία περιέχονται Μήλα, Ελιές, Τυροκομικά, Προϊόντα Ζωικής Προέλευσης, Κρασιά και Αποστάγματα.



- > Μήλα Ζαγοράς Πηλίου ΠΟΠ
- > Φιρίκι Πηλίου ΠΟΠ
- > Κονσερβολιά Πηλίου Βόλου ΠΟΠ
- > Γραβιέρα Αγράφων ΠΟΠ
- > Φέτα ΠΟΠ
- > Κασέρι ΠΟΠ
- > Μανούρι ΠΟΠ
- > Γαλοτύρι ΠΟΠ
- > Μπάτζος ΠΟΠ
- > Αρνάκι Ελασσόνας ΠΟΠ
- > Κατσικάκι Ελασσόνας ΠΟΠ
- > Οίνος Αγχιάλου ΠΟΠ
- > Οίνος Ραψάνης ΠΟΠ
- > Οίνος Μεσενικόλα ΠΟΠ
- > Οίνος ΠΓΕ Θεσσαλίας
- > Οίνος Καρδίτσα ΠΓΕ
- > Οίνος Μαγνησίας ΠΓΕ
- > Οίνος Ελασσόνα ΠΓΕ
- > Οίνος Κρανιά ΠΓΕ
- > Οίνος Κρανωνάς ΠΓΕ
- > Οίνος Μετέωρα ΠΓΕ
- > Οίνος Τύρναβος ΠΓΕ
- > Τσίπουρο Θεσσαλίας ΠΓΕ
- > Τσίπουρο Τυρνάβου ΠΓΕ



ΕΛΛΗΝΙΚΗ ΔΗΜΟΚΡΑΤΙΑ  
ΠΕΡΙΦΕΡΕΙΑ ΘΕΣΣΑΛΙΑΣ



## ΠΙΣΤΟΠΟΙΗΣΗ 15 ΝΕΩΝ ΠΡΟΪΟΝΤΩΝ ΠΟΠ/ΠΓΕ

Με σκοπό την Πιστοποίηση νέων ΠΟΠ/ΠΓΕ προϊόντων η Περιφέρεια Θεσσαλίας υλοποιεί το έργο «Δράσεις προώθησης τοπικών Προϊόντων της Θεσσαλίας», χρηματοδοτούμενο από το Περιφερειακό Πρόγραμμα Ανάπτυξης Θεσσαλίας 2021-25, συνολικού προϋπολογισμού πρόσκλησης εκατό σαράντα χιλιάδων ευρώ **(140.000,00€)**. Το έργο αφορά στην επιχορήγηση της διαδικασίας σύνταξης, υποβολής και τεκμηρίωσης τεχνικών φακέλων από τους δικαιούχους φορείς, για πιστοποίηση νέων παραδοσιακών τοπικών προϊόντων με κατοχύρωση σημάτων ποιότητας **ΠΟΠ/ΠΓΕ/ΕΠΙΠ**, σύμφωνα με τον Κανονισμό 1151/2012 της Ε.Ε, όπως ισχύει.

Επιπλέον η Περιφέρεια Θεσσαλίας έχει οργανώσει μία Συμβουλευτική Υπηρεσία προς τους δικαιούχους και τους τεχνικούς τους συμβούλους, με σκοπό την πληρότητα των Τεχνικών Φακέλων που θα υποβληθούν προς το ΥπΑΑΤ, με απώτερο στόχο την πληρέστερη υποβολή των φακέλων και επιτυχή ολοκλήρωση της διαδικασίας κατοχύρωσης σημάτων ποιότητας ΠΟΠ/ΠΓΕ.





ΕΛΛΗΝΙΚΗ ΔΗΜΟΚΡΑΤΙΑ  
ΠΕΡΙΦΕΡΕΙΑ ΘΕΣΣΑΛΙΑΣ



Μήλο Αγιάς  
Milo Agias PGI  
(Apples)



Ρεβίθια Αμοργός  
Φαρσάλων PGI  
(Chickpeas)



Κάστανα Πηλίου  
Chestnuts of Pelion PDO  
(Chestnuts)



Κάστανα Μελιβοίας  
Kastano Melivias PDO  
(Chestnuts)



Κάστανα Αμπελακίων  
Kastano Ampelakion PDO  
(Chestnuts)



Αμύγδαλο Τεμπών  
Amygdalo Tempron PGI  
(Almond)



ΕΛΛΗΝΙΚΗ ΔΗΜΟΚΡΑΤΙΑ  
ΠΕΡΙΦΕΡΕΙΑ ΘΕΣΣΑΛΙΑΣ



Εντόπιο Σκόρδο  
Πλατυκάμπου | Entorio Skordo  
Platykamprou PDO (Garlic)



Ακτινίδιο Δέλτα Πηνειού  
Aktinidio Delta Pineiou PGI  
(Kiwifruit)



Αχλάδι Κρυστάλι Τυρνάβο  
Achladi Kristalli  
Tyρνανου PDO (Pear)



Βοσκοτύρι Λιβαδιού PGI  
Voskopotiri Livadiou PGI  
(Cheese)



Τύρναβος  
Tyρνavos PGI  
(Wines)



Πρόποδες Αγράφων  
Agrafa Foothills PDO  
(Wines)



Επιπλέον έχουμε ξεκινήσει μία ακόμη διαδικασία συμβουλευτικής και οικονομικής στήριξης από την Περιφέρεια για την υποβολή, σε σύντομο χρόνο, 3 ακόμα φακέλων που θα αφορούν τα προϊόντα:

01

**Τσάι Ολύμπου**  
**Tea of Olympus mountain**

02

**Αγουρέλαιο Πτελεού**  
**Agoureleo of Pteleos (Olive oil)**

03

**Χαλβάς Φαρσάλων**  
**Halva of Farsala (Traditional sweet)**

Τα παραπάνω 15 προϊόντα συνδέονται άμεσα με την ιστορία και την παράδοση της περιοχής μας, ενώ ορισμένα από αυτά όπως τα Μήλα Αγιάς, τα Ακτινίδια Δέλτα Πηνειού, το Αχλάδι Κρυστάλλι Τυρνάβου και τα Κάστανα Μελιβοίας, Αμπελακίων και Ζαγοράς αποτελούν βασικά εξαγωγίμα αγαθά της Θεσσαλίας.







ΕΛΛΗΝΙΚΗ ΔΗΜΟΚΡΑΤΙΑ  
ΠΕΡΙΦΕΡΕΙΑ ΘΕΣΣΑΛΙΑΣ



<https://visitThessaly.gr>

ΤΟΥΡΙΣΜΟΣ





**ΕΛΛΗΝΙΚΗ ΔΗΜΟΚΡΑΤΙΑ  
ΠΕΡΙΦΕΡΕΙΑ ΘΕΣΣΑΛΙΑΣ**

01

**ΝΕΑ ΟΠΤΙΚΗ  
ΤΑΥΤΟΤΗΤΑ ΠΕΡΙΦΕΡΕΙΑΣ**

02

**ΠΑΡΑΓΩΓΗ ΝΕΟΥ  
ΠΡΟΩΘΗΤΙΚΟΥ ΥΛΙΚΟΥ**

03

**ΝΕΑ ΙΣΤΟΣΕΛΙΔΑ  
ΠΕΡΙΦΕΡΕΙΑΣ**

04

**ΣΥΜΜΕΤΟΧΗ ΣΤΗ  
WTM LONDON**

05

**ΣΥΜΜΕΤΟΧΗ ΣΤΗ ΡΗΙΟΧΕΝΙΑ  
ΜΕ ΝΕΑΣ ΑΙΣΘΗΤΙΚΗΣ ΠΕΡΙΠΤΕΡΟ**

06

**ΠΡΟΣΠΑΘΕΙΑ ΕΝΔΥΝΑΜΩΣΗΣ  
ΤΟΥ ΑΕΡΟΔΡΟΜΙΟΥ ΑΓΧΙΑΛΟΥ**

Θα εκδοθεί πρόσκληση για εξειδικευμένο  
τουριστικό πρόγραμμα για το παραλιακό  
μέτωπο της Μαγνησίας αξίας

**300.000€**

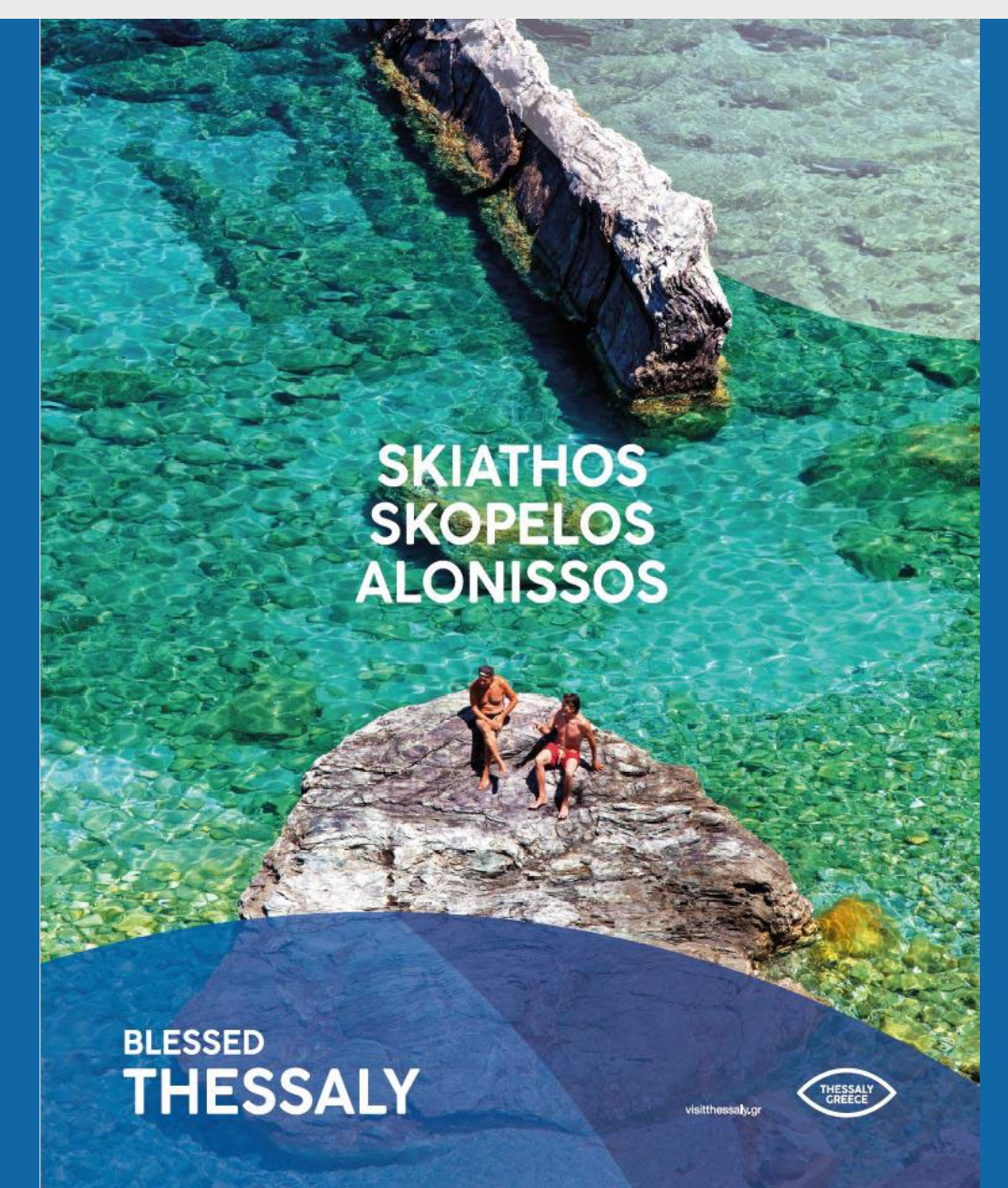
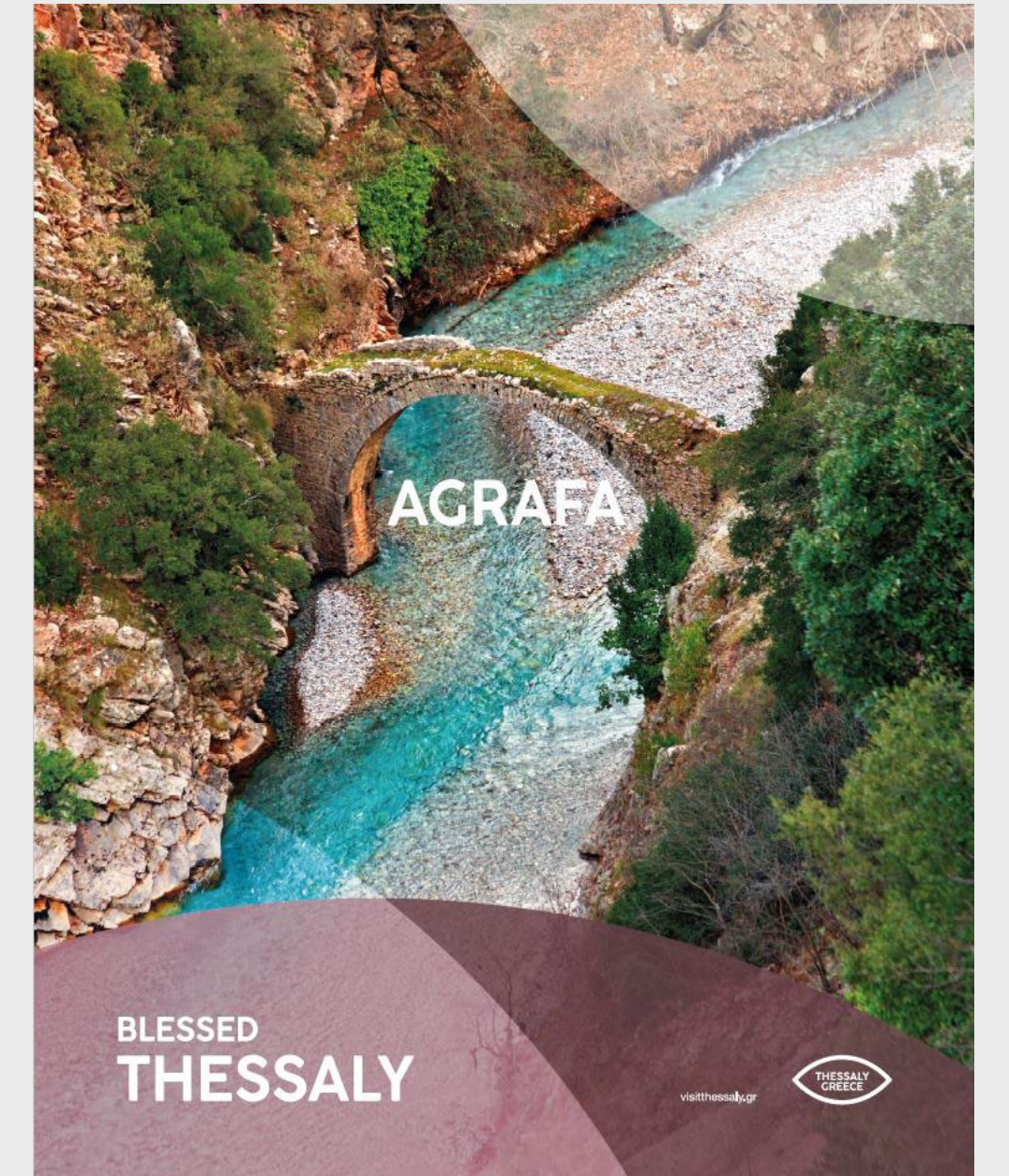
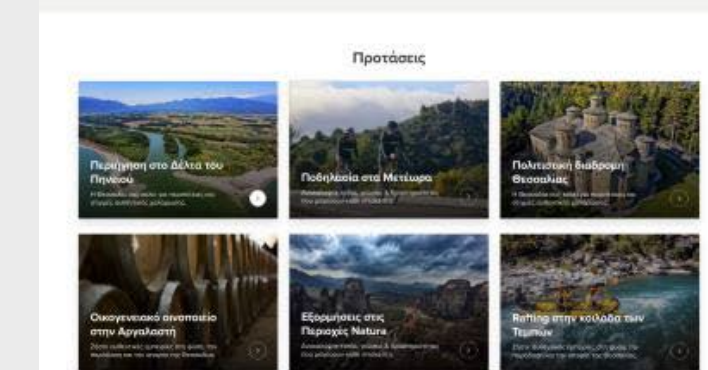
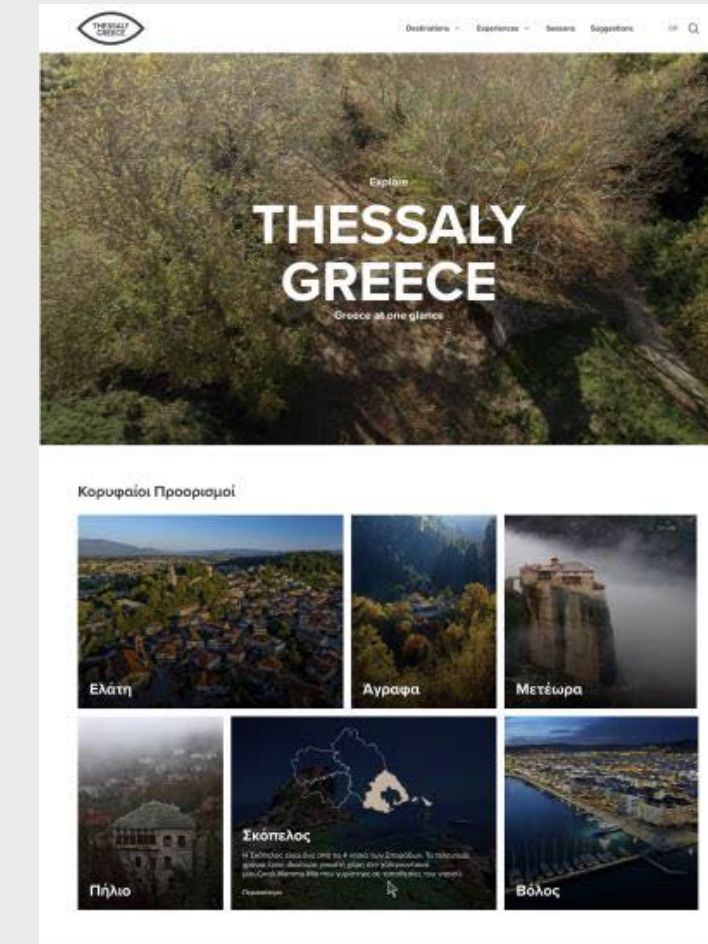



ΕΛΛΗΝΙΚΗ ΔΗΜΟΚΡΑΤΙΑ  
ΠΕΡΙΦΕΡΕΙΑ ΘΕΣΣΑΛΙΑΣ



## ΣΤΗΡΙΞΗ ΠΟΛΙΤΙΣΤΙΚΩΝ ΣΥΛΛΟΓΩΝ

Η Περιφέρεια Θεσσαλίας στηρίζει δυναμικά τις κοινοτικές πολιτιστικές δράσεις, με περισσότερες από **400 εκδηλώσεις**, πολλές από τις οποίες χρηματοδοτήθηκαν για πρώτη φορά, ενισχύοντας τοπικούς φορείς, καλλιτέχνες και συλλόγους.

Η πρωτοβουλία αυτή προάγει την πολιτιστική ανάπτυξη, αναδεικνύει την τοπική δημιουργικότητα και ενισχύει την κοινωνική συνοχή, ενώ παράλληλα εξασφαλίζει προσβασιμότητα και ποικιλία πολιτιστικών δρώμενων. Με τη στήριξη αυτών των δράσεων, η Περιφέρεια επενδύει στην ανάδειξη της Θεσσαλίας ως κέντρο πολιτιστικής έκφρασης και ανάπτυξης, δημιουργώντας προστιθέμενη αξία στις τοπικές κοινότητες.





## ΔΡΑΣΕΙΣ ΓΙΑ ΠΑΙΔΙΑ

Η Περιφέρεια Θεσσαλίας πραγματοποίησε μια σειρά από δράσεις κοινής ωφελείας με επίκεντρο τα παιδιά σε απομακρυσμένες και πληγείσες από πλημμύρες περιοχές. Ο στόχος αυτών των δράσεων ήταν πολυδιάστατος: αφενός να προσφέρουν στιγμές χαράς και ψυχαγωγίας στα παιδιά, αφετέρου να ενισχύσουν το ηθικό τους και να προβάλλουν το κοινωνικό πρόσωπο και την αλληλεγγύη που οφείλει να επιδεικνύει η Περιφέρεια μέσα από πρωτοβουλίες κοινής ωφελείας. Παράλληλα, οι δράσεις αυτές είχαν ως στόχο να αναδείξουν τη σημασία της στήριξης των απομακρυσμένων περιοχών, συμβάλλοντας στην αντιμετώπιση του δημογραφικού προβλήματος και ενισχύοντας την αποκέντρωση.

Οι δράσεις περιελάμβαναν θεατρικές παραστάσεις, εκπαιδευτικά παιχνίδια, δημιουργικά εργαστήρια και διανομές δώρων, όλα σχεδιασμένα ώστε να καλύψουν τις ανάγκες των παιδιών για χαρά και δημιουργικότητα, σε μια περίοδο που οι οικογένειές τους αντιμετωπίζουν σημαντικές προκλήσεις. Αυτή η πρωτοβουλία, που εντάσσεται στις δράσεις κοινής ωφελείας της Περιφέρειας, αποτελεί μέρος μιας ευρύτερης προσπάθειας για τη στήριξη των τοπικών κοινωνιών, ιδιαίτερα σε περιοχές που έχουν δοκιμαστεί από φυσικές καταστροφές. Με αυτόν τον τρόπο, η Περιφέρεια όχι μόνο δείχνει έμπρακτα τη στήριξή της προς τους κατοίκους της Θεσσαλίας, αλλά συμβάλλει και στη μακροπρόθεσμη βιωσιμότητα των περιοχών αυτών, προωθώντας την αποκέντρωση και στηρίζοντας την αντιμετώπιση του δημογραφικού προβλήματος, συνδυαστικά στηρίζοντας τους κατοίκους και με άλλα κίνητρα.

## ΤΡΙΚΑΛΑ

Πύλης, Βαλτινού, Καλυβίων, Γλινός, Χρυσομηλιά, Κρύα Βρύση, Καλαμπάκα, Μικρό Κεφαλόβруσο, Μεγάλα Καλύβια, Ταξιάρχης, Πηγή, Πύλη, Οιχαλία, Φαρκαδόνα, Διάβα, Παναγιά,, Αμπέλια

## ΚΑΡΔΙΤΣΑ

Καρδιτσομαγούλας, Σοφάδες, Ιτέα, Φύλλο, Προάστιο, Αγία Τριάδα, Κέδρος, Καλλιφώνι, Μαυρομμάτι, Μητρόπολη, Μουζάκι

## ΜΑΓΝΗΣΙΑ

Αρμένιο, Ριζόμυλος, Βελεστίνο, Πορταριά, Αλμυρός, Τσαγκαράδα, Τρίκερι, Ζαγορά, Αργαλαστή, Μηλίνα, Αγριά, Άνω Λεχώνια

## ΛΑΡΙΣΑ

Κιλελέρ, Στεφανοβίκειο, Ομόλιο, Στόμιο, Αγιά, Συκούριο, Γόννοι, Μηλέα, Καλύβια, Βλαχογιάννι, Βερδικούσια, Φάρσαλα, Τσαριτσάνη, Μαρμαρίνη, Πλατύκαμπος



## ΝΕΟΙ ΘΕΣΜΟΙ

Οι νέοι θεσμοί, "**Μέρες Παπαδιαμάντης**" και **Φωτογραφικός Διαγωνισμός "Τάκης Τλούπας"**, αποτελούν καθοριστικά βήματα για την ανάδειξη της πολιτιστικής ταυτότητας της Θεσσαλίας και την προβολή της σε εθνικό και διεθνές επίπεδο.

Ο θεσμός "**Μέρες Παπαδιαμάντης**" τιμά τον μεγάλο πεζογράφο, αναδεικνύοντας τη λογοτεχνική του κληρονομιά μέσα από δράσεις που εμπνέουν και υποστηρίζουν νέους δημιουργούς. Παράλληλα, ο **Φωτογραφικός Διαγωνισμός "Τάκης Τλούπας"** εστιάζει στην τέχνη της φωτογραφίας, προβάλλοντας τη διαχρονική σύνδεση πολιτισμού και τόπου, και δημιουργώντας ένα φόρουμ δημιουργικής έκφρασης και αναγνώρισης.

Νέες δράσεις που προγραμματίζονται, όπως το **Διεθνές Φεστιβάλ Θεάτρου κάτω των 30**, το οποίο και θα περιλαμβάνει παραστάσεις και δημιουργικά εργαστήρια για νέους καλλιτέχνες, ενισχύουν τη στήριξη στη νέα γενιά. Παράλληλα, οι **Μουσικές Δράσεις στον Όλυμπο**, με συναυλίες και δρώμενα που θα συνδέουν την τέχνη με τη μοναδική φύση του βουνού, προσφέρουν μια εμπειρία υψηλής πολιτιστικής αξίας.

Οι θεσμοί αυτοί και οι νέες πρωτοβουλίες ενδυναμώνουν τον πολιτιστικό χάρτη της Θεσσαλίας, προάγουν τον διάλογο και ενισχύουν την εξωστρέφεια της τοπικής κοινότητας, δημιουργώντας γέφυρες συνεργασίας, συμμετοχής και έμπνευσης για όλους.

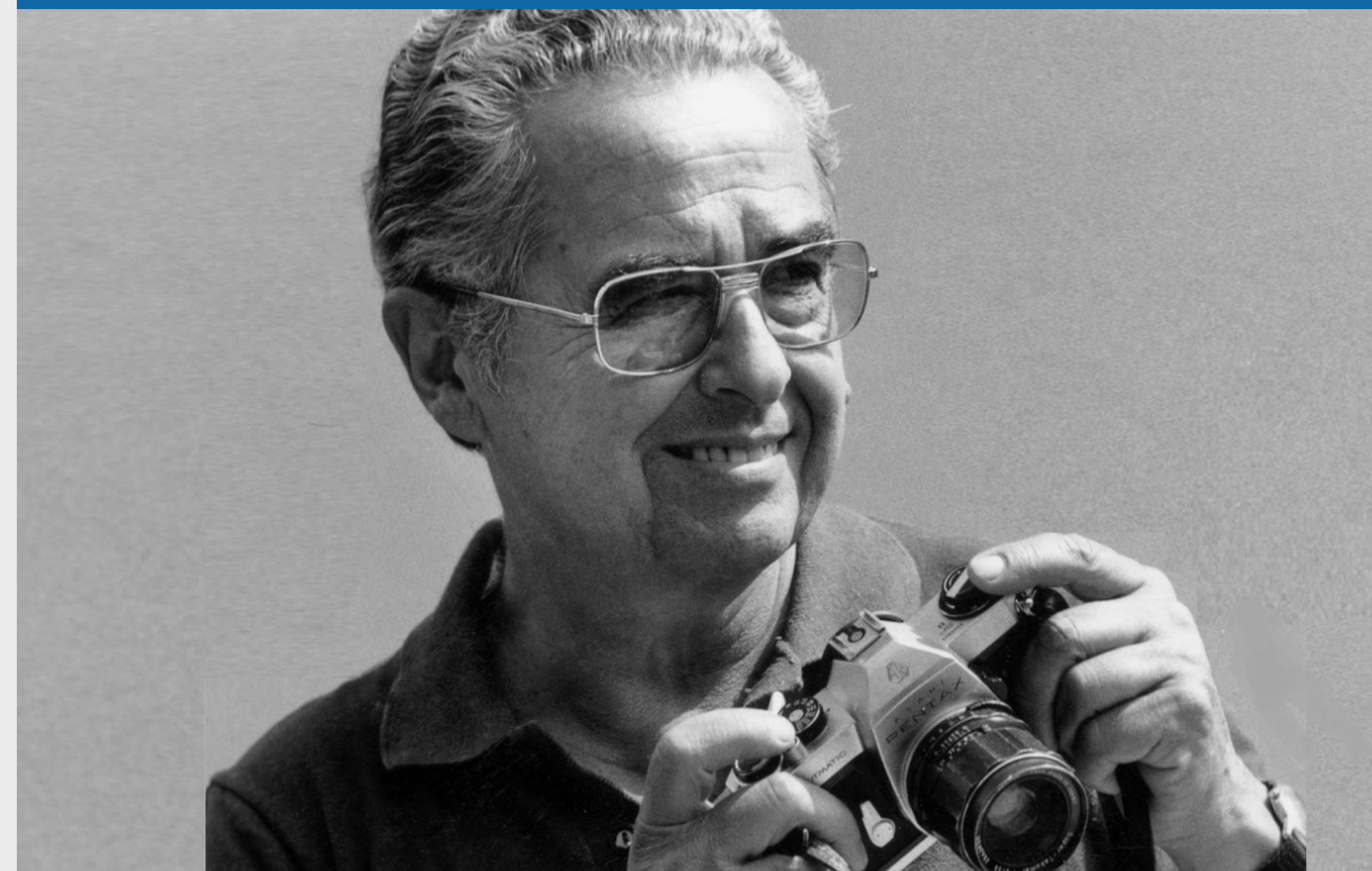



**ΕΛΛΗΝΙΚΗ ΔΗΜΟΚΡΑΤΙΑ**  
**ΠΕΡΙΦΕΡΕΙΑ ΘΕΣΣΑΛΙΑΣ**



**ΠΕΡΙΦΕΡΕΙΑ**  
**ΘΕΣΣΑΛΙΑΣ**

ΠΡΟΓΡΑΜΜΑ  
ΘΕΣΣΑΛΙΑ 2021-2027



Με τη συγχρηματοδότηση  
της Ευρωπαϊκής Ένωσης

## ΠΡΟΣΚΛΗΣΕΙΣ ΕΣΠΑ

ΤΟΜΕΑΣ	ΣΥΝΟΛΟ ΕΤΟΥΣ 2024	ΣΥΝΟΛΟ ΕΤΟΥΣ 2025
ΑΠΑΣΧΟΛΗΣΗ	3.500.000,00	4.675.000,00
ΕΠΙΧΕΙΡΗΜΑΤΙΚΟΤΗΤΑ / ΕΡΕΥΝΑ	12.904.900,00	32.000.000,00
ΠΟΛΙΤΙΚΗ ΠΡΟΣΤΑΣΙΑ	<p><b>3.000.000,00</b> Βελτίωση οδικής ασφάλειας στο περιφερειακό και τοπικό επίπεδο</p> <p><b>12.000.000,00</b> Εξοπλισμοί Πολιτικής Προστασίας σε τοπικό επίπεδο</p>	<p><b>30.000.000,00</b> Αντιπλημμυρική προστασία οικισμών με έργα τοπικής σημασίας και λοιπές δράσεις σύμφωνα με το Σχέδιο Διαχείρισης Κινδύνων Πλημμύρας</p> <p><b>6.000.000,00</b> Επεμβάσεις ενίσχυσης ανθεκτικότητας δημοσίων υποδομών σε φυσικές καταστροφές</p> <p><b>4.000.000,00</b> Προστασία οικισμών από επιπτώσεις της κλιματικής αλλαγής, όπως φωτιές, με παρεμβάσεις σε περιαστικές δασικές εκτάσεις (καθαρισμοί, αντιπυρικές ζώνες, κλ.π.)</p> <p><b>4.500.000,00</b> Έργα και Μελέτες προστασίας οικισμών από κατολισθήσεις</p>
ΚΟΙΝΩΝΙΚΕΣ ΔΟΜΕΣ / ΔΡΑΣΕΙΣ	1.860.000,00	3.500.000,00
ΥΓΕΙΑ	37.716.000,00	11.300.000,00

## ΠΡΟΣΚΛΗΣΕΙΣ ΕΣΠΑ

ΤΟΜΕΑΣ	ΣΥΝΟΛΟ ΕΤΟΥΣ 2024	ΣΥΝΟΛΟ ΕΤΟΥΣ 2025
ΠΡΟΣΒΑΣΙΜΟΤΗΤΑ ΑΜΕΑ	3.800.000,00	-
ΠΡΟΣΧΟΛΙΚΗ / ΠΡΩΤΟΒΑΘΜΙΑ ΔΕΥΤΕΡΟΒΑΘΜΙΑ ΕΚΠΑΙΔΕΥΣΗ	17.333.334,00	9.000.000,00
ΤΡΙΤΟΒΑΘΜΙΑ ΕΚΠΑΙΔΕΥΣΗ	5.000.000,00	-
ΠΟΛΙΤΙΣΜΟΣ - ΤΟΥΡΙΣΜΟΣ	11.600.000,00	12.000.000,00
ΠΕΡΙΒΑΛΛΟΝ	71.874.201,49	30.200.000
ΟΧΕ / ΟΧΕ ΒΑΑ	121.471.630,00 > ΔΡΑΣΕΙΣ ΣΤΡΑΤΗΓΙΚΗΣ ΒΑΑ ΔΗΜΟΥ ΤΡΙΚΚΑΙΩΝ - ΕΤΠΑ > ΔΡΑΣΕΙΣ ΣΤΡΑΤΗΓΙΚΗΣ ΒΑΑ ΔΗΜΟΥ ΒΟΛΟΥ - ΕΤΠΑ > ΔΡΑΣΕΙΣ ΣΤΡΑΤΗΓΙΚΗΣ ΒΑΑ ΔΗΜΟΥ ΛΑΡΙΣΑΙΩΝ - ΕΤΠΑ > ΔΡΑΣΕΙΣ ΣΤΡΑΤΗΓΙΚΗΣ ΒΑΑ ΔΗΜΟΥ ΚΑΡΔΙΤΣΑΣ - ΕΤΠΑ	8.500.000,00 Νέες Δράσεις ΕΤΠΑ επικαιροποιημένης ΟΧΕ Πολιτισμού - Τουρισμού  19.400.000,00 Νέες Δράσεις ΕΤΠΑ επικαιροποιημένης ΟΧΕ Β. Σποράδων
ΣΥΝΟΛΟ	302.060.065,49	175.075.00,00

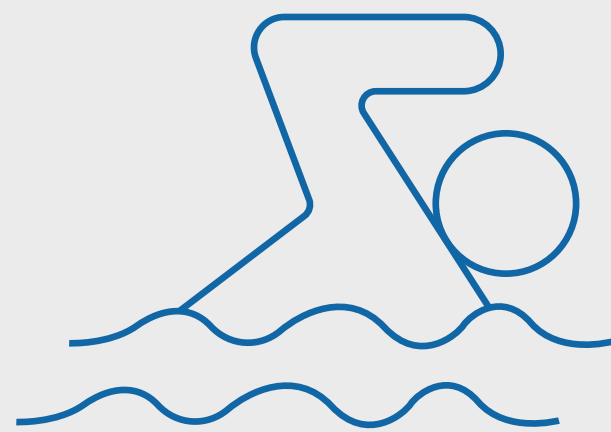
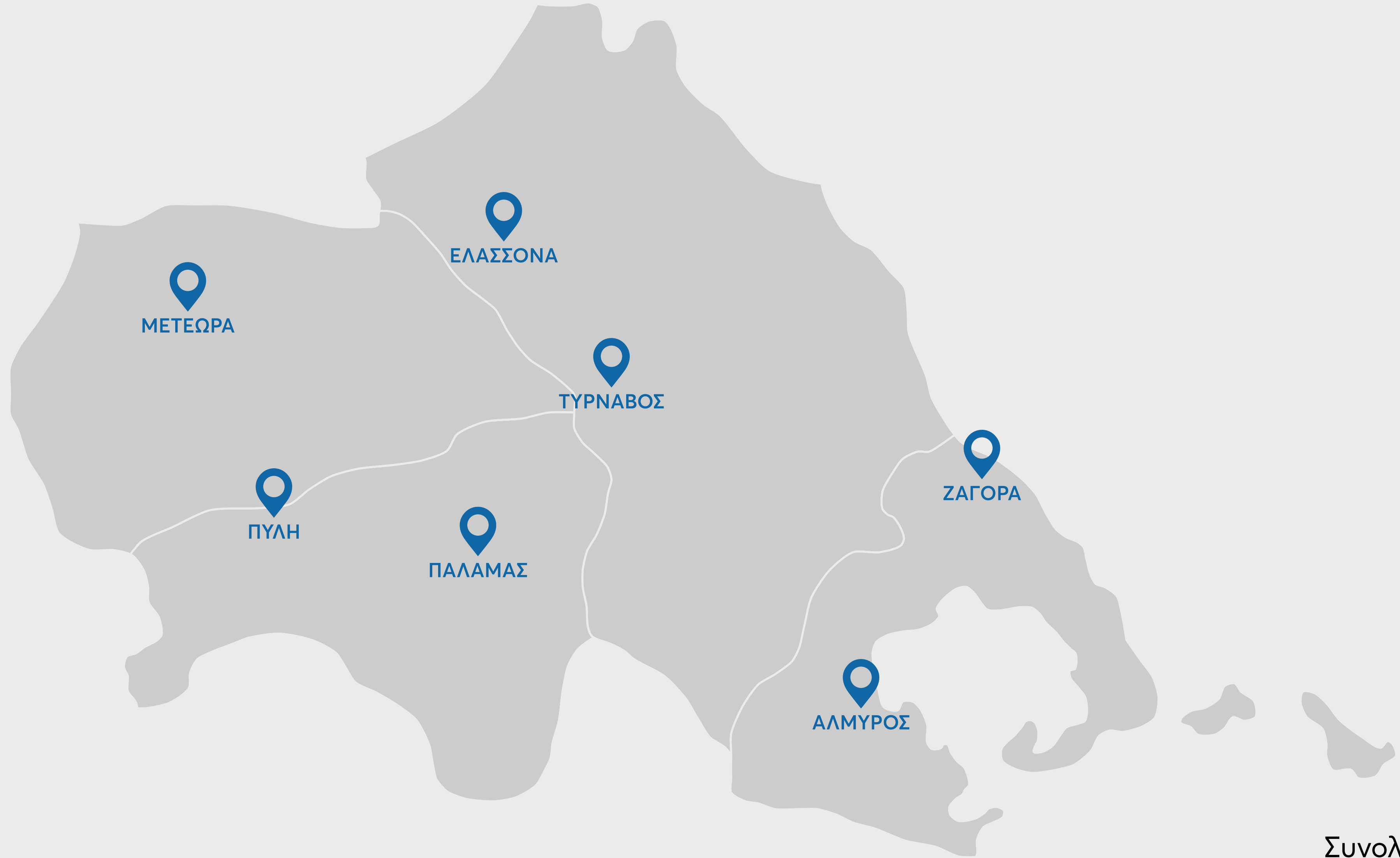

ΚΛΕΙΣΤΑ  
ΚΟΛΥΜΒΗΤΗΡΙΑ

Συνολικής Αξίας  
**8.000.000€**



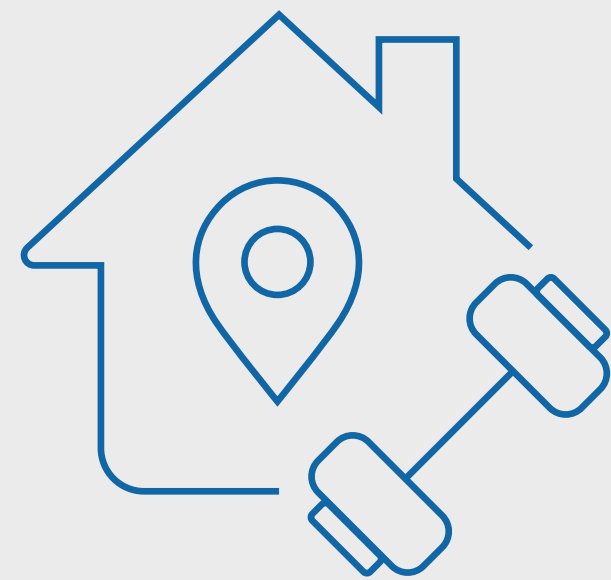

ΚΛΕΙΣΤΑ  
ΓΥΜΝΑΣΤΗΡΙΑ

Συνολικής Αξίας

**10.000.000€**



ΕΛΛΗΝΙΚΗ ΔΗΜΟΚΡΑΤΙΑ  
ΠΕΡΙΦΕΡΕΙΑ ΘΕΣΣΑΛΙΑΣ

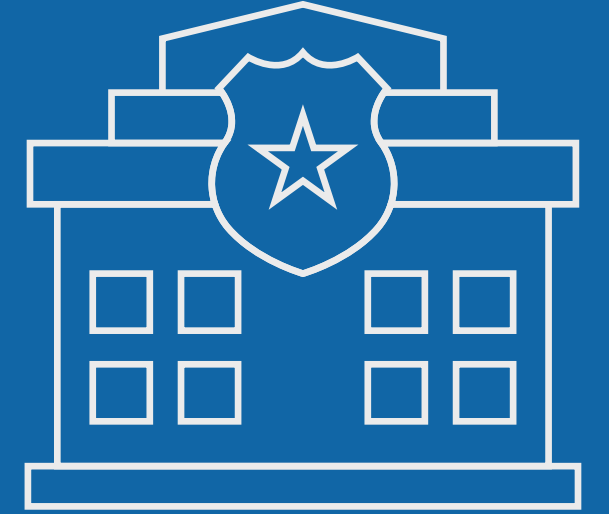

## ΕΡΓΑ ΤΟΥ 2025

01

### ΑΣΤΥΝΟΜΙΚΟ ΜΕΓΑΡΟ ΕΛΑΣΣΟΝΑΣ

Συνολικής Αξίας

**1.000.000€**

02

### ΑΣΤΥΝΟΜΙΚΟ ΜΕΓΑΡΟ ΤΡΙΚΑΛΩΝ

Συνολικής Αξίας

**4.250.000€**





ΕΛΛΗΝΙΚΗ ΔΗΜΟΚΡΑΤΙΑ  
ΠΕΡΙΦΕΡΕΙΑ ΘΕΣΣΑΛΙΑΣ

ΕΡΓΑ ΤΟΥ 2025



ΚΤΙΡΙΟ  
ΠΥΡΟΣΒΕΣΤΙΚΗΣ  
ΣΤΟΝ ΒΟΛΟ

Συνολικής Αξίας

**6.000.000€**



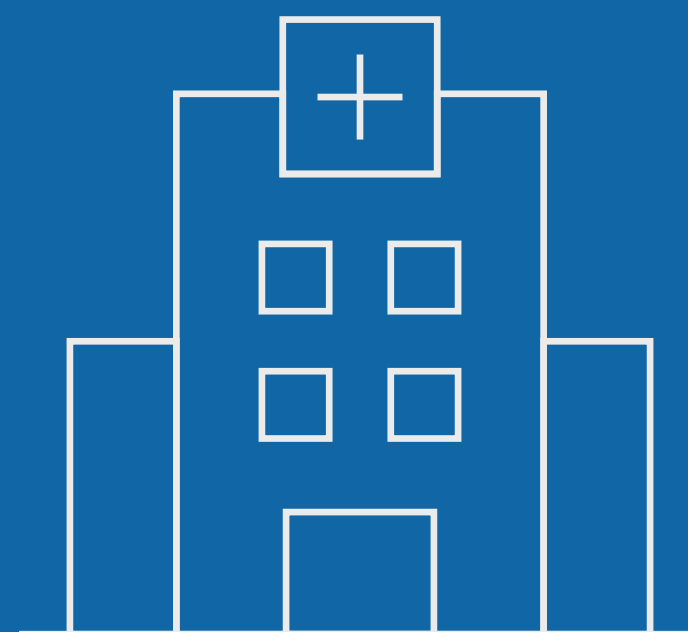

ΕΞΟΠΛΙΣΜΟΣ  
ΣΤΑ ΝΟΣΟΚΟΜΕΙΑ  
ΤΗΣ ΠΕΡΙΦΕΡΕΙΑΣ

—  
Συνολικής Αξίας

**3.800.000€**

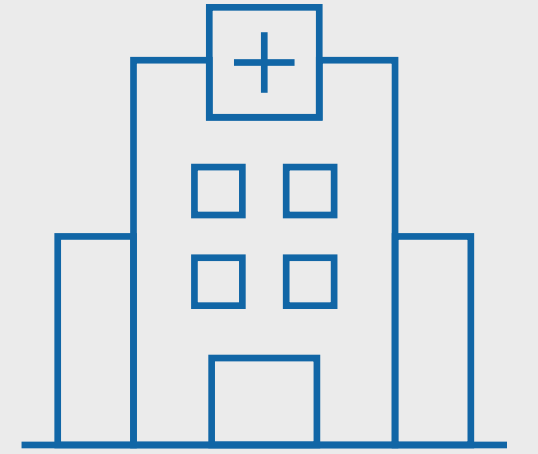

ΑΝΤΙΚΕΙΜΕΝΟ	ΦΟΡΕΑΣ	ΠΟΣΟ
<ol style="list-style-type: none"><li>1. Προμήθεια Συσκευής Σύγχρονης Υπερηχογραφίας για την Κλινική Εντατικής Θεραπείας, 185.000,00€, Πανεπιστημιακό Γενικό Νοσοκομείο Λάρισας, Κλινική Εντατικής Θεραπείας</li><li>2. Προμήθεια εξοπλισμού για το τμήμα Επειγόντων περιστατικών, 251.000,00€, Πανεπιστημιακό Γενικό Νοσοκομείο Λάρισας, Τμήμα Επειγόντων περιστατικών</li><li>3. Ενδοσκοπικός Εξοπλισμός Ενδοβρογχικής Χρήσης και άλλες προμήθειες, 500.000,00€, Πανεπιστημιακό Γενικό Νοσοκομείο Λάρισας, Πνευμονολογική Κλινική</li><li>4. Προμήθειες για το Εργαστήριο Παθολογικής Ανατομικής, 661.500,00€, Πανεπιστημιακό Γενικό Νοσοκομείο Λάρισας, Εργαστήριο Παθολογικής Ανατομικής</li><li>5. Προμήθεια Ιατροτεχνολογικού Εξοπλισμού για την Μονάδα Εντατικής Νοσηλείας Νεογνών της Παιδιατρικής Κλινικής, 493.000,00€, Πανεπιστημιακό Γενικό Νοσοκομείο Λάρισας, Παιδιατρική Κλινική</li><li>6. Προμήθεια για την Μαιευτική Κλινική, 7.000,00€, Γενικό Νοσοκομείο Καρδίτσας, Μαιευτική Κλινική</li><li>7. Μελέτη αναδιάρθρωσης χώρων του τμήματος Αιμοδοσίας Π.Γ.Ν.Λ., 35.960,00€, Πανεπιστημιακό Γενικό Νοσοκομείο Λάρισας, Διεύθυνση Τεχνικής και Ξενοδοχειακής Υπηρεσίας, Τεχνικό Τμήμα.</li><li>8. Μελέτη και διαμόρφωση χώρου για την εγκατάσταση ψηφιακού αγγειογράφου της μονάδας επεμβατικής νευρολογίας αγγειακών εγκεφαλικών επεισοδίων του Πανεπιστημιακού Εργαστηρίου Ακτινοδιαγνωστικής, 300.000,00€, Πανεπιστημιακό Γενικό Νοσοκομείο Λάρισας Εργαστήριο Ακτινοδιαγνωστικής.</li></ol>	Πανεπιστημιακό Γενικό Νοσοκομείο Λάρισας	<b>2.433.460,00</b>
Προμήθεια ηλεκτρονικών κλινών νοσηλείας ασθενών Πανεπιστημιακής Ορθοπαιδικής Κλινικής	Πανεπιστημιακό Γενικό Νοσοκομείο Λάρισας	<b>280.000,00</b>

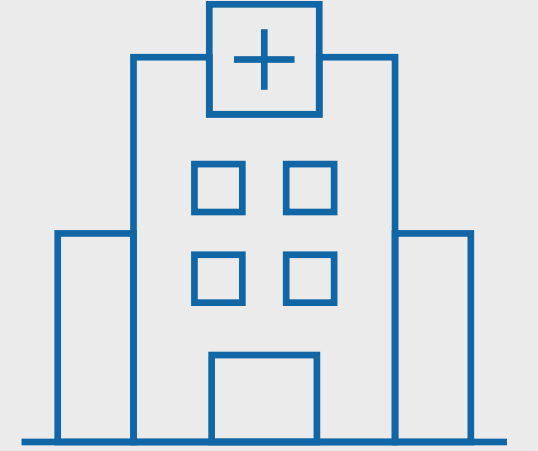

ΑΝΤΙΚΕΙΜΕΝΟ	ΦΟΡΕΑΣ	ΠΟΣΟ
<p><b>ΠΡΟΜΗΘΕΙΑ ΕΞΟΠΛΙΣΜΟΥ ΓΙΑ ΤΗ ΠΑΝΕΠΙΣΤΗΜΙΑΚΗ ΜΑΙΕΥΤΙΚΗ ΚΑΙ ΓΥΝΑΙΚΟΛΟΓΙΚΗ ΚΛΙΝΙΚΗ:</b> προμήθεια ενός ενδοσκοπικού εξοπλισμού και ενός έγχρωμου τρισδιάστατου υπερήχου συνολικού προϋπολογισμού 250.000,00€, του Πανεπιστημιακού Γενικού Νοσοκομείου Λάρισας, με στόχο την αναβάθμιση του εξοπλισμού της Μαιευτικής και Γυναικολογικής Κλινικής προς όφελος των γυναικών της Περιφέρειας Θεσσαλίας.</p>	Πανεπιστημιακό Γενικό Νοσοκομείο Λάρισας	<b>250.000,00</b>
<p>Π87-54 Μετατροπή χώρου για τις ανάγκες της Πανεπιστημιακής Μονάδας Μεταμόσχευσης Αιμοποιητικών Κυττάρων (ΜΜΑΚ)</p>	Πανεπιστημιακό Γενικό Νοσοκομείο Λάρισας	<b>300.000,00</b>
<p><b>ΠΡΟΜΗΘΕΙΑ ΜΗΧΑΝΗΜΑΤΩΝ ΟΦΘΑΛΜΟΛΟΓΙΚΗΣ ΚΛΙΝΙΚΗΣ ΠΑΝΕΠΙΣΤΗΜΙΑΚΟΥ ΝΟΣΟΚΟΜΕΙΟΥ ΛΑΡΙΣΑΣ:</b> προμήθεια μηχανήματος laser με το ηλεκτρικό τραπέζι και μιας συσκευής οπτικής βιομετρίας μη επαφής, συνολικού προϋπολογισμού 101.260,00€, του Πανεπιστημιακού Γενικού Νοσοκομείου Λάρισας, με σκοπό την αναβάθμιση του εξοπλισμού της Οφθαλμολογικής κλινικής για τις ανάγκες του εξυπηρετούμενου πληθυσμού, της Περιφέρειας Θεσσαλίας.</p>	Πανεπιστημιακό Γενικό Νοσοκομείο Λάρισας	<b>101.260,00</b>
<p><b>ΠΡΟΜΗΘΕΙΑ ΨΗΦΙΑΚΟΥ ΑΚΤΙΝΟΛΟΓΙΚΟΥ ΣΥΓΚΡΟΤΗΜΑΤΟΣ ΓΙΑ ΤΗΝ ΟΡΘΟΠΕΔΙΚΗ ΚΛΙΝΙΚΗ ΤΟΥ ΠΑΝΕΠΙΣΤΗΜΙΑΚΟΥ ΝΟΣΟΚΟΜΕΙΟΥ ΛΑΡΙΣΑΣ</b></p>	Πανεπιστημιακό Γενικό Νοσοκομείο Λάρισας	<b>434.000,00</b>



ΔΗΜΙΟΥΡΓΙΑ ΝΕΟΥ  
ΚΤΙΡΙΟΥ ΣΤΟ ΓΗΡΟΚΟΜΕΙΟ  
ΛΑΡΙΣΑΣ

---

Συνολικής Αξίας

**1.000.000€**



ΕΛΛΗΝΙΚΗ ΔΗΜΟΚΡΑΤΙΑ  
ΠΕΡΙΦΕΡΕΙΑ ΘΕΣΣΑΛΙΑΣ

## ΕΡΓΑ ΤΟΥ 2025

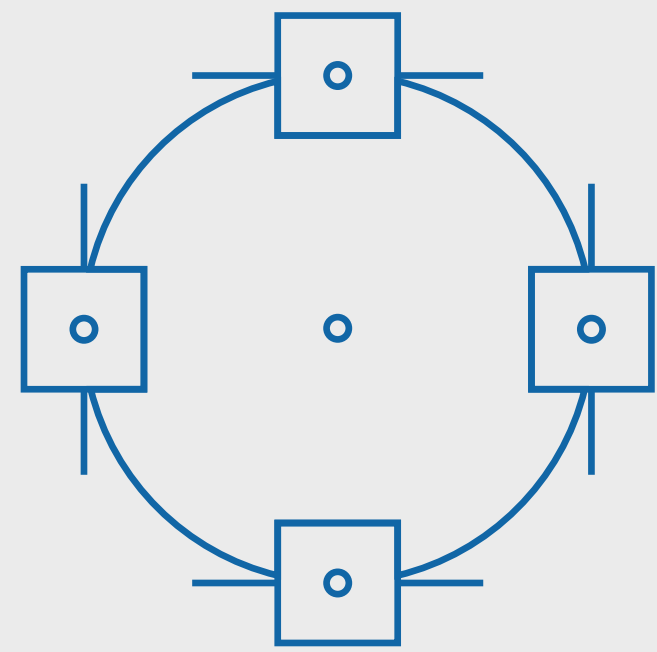

## 3 ΚΥΚΛΙΚΟΥΣ ΚΟΜΒΟΥΣ ΣΤΑ ΜΕΤΕΩΡΑ

Συνολικής Αξίας

**1.500.000€**







## ΕΡΓΑ ΤΟΥ 2025

Υλοποίηση Πλέγματος Δράσεων (πρώην ΤΕΒΑ) για την αντιμετώπιση της Υλικής Στέρησης με παροχή Τροφίμων ή/και Βασικής Υλικής Συνδρομής (ΒΥΣ) προς τους απόρους, συμπεριλαμβανομένων των παιδιών, με παράλληλη στοχευμένη παροχή Συνοδευτικών Μέτρων προς υποστήριξη της Κοινωνικής ένταξής τους» στην Περιφέρεια Θεσσαλίας»

01

Το πρόγραμμα απευθύνεται στους δικαιούχους του Ελάχιστου Εγγυημένου Εισοδήματος στην Περιφέρεια Θεσσαλίας.

02

Η Προτεραιότητα εξειδικεύεται στην παροχή επισιτιστικής βοήθειας μέσω διανομής τροφίμων σε άτομα που υποφέρουν από υλική στέρηση, καθώς και διανομής ειδών που ικανοποιούν καθημερινές ανάγκες αξιοπρεπούς διαβίωσης

03

Επίσης, θα αναπτυχθούν ειδικές δράσεις συνοδευτικών μέτρων για παιδιά.



Το έργο υλοποιείται από την Περιφέρεια Θεσσαλίας σε συνεργασία με τους ΟΤΑ Α' βαθμού.



Ολοκληρώθηκε η διαδικασία για τη σύναψη συμφωνίας – πλαίσιο για την προμήθεια τροφίμων και ειδών βασικής υλικής συνδρομής ποσού

**27.061.048,62€**

και έχει σταλεί στο Ελεγκτικό Συνέδριο για έγκριση.



Με την έγκριση θα διανείμουμε τρόφιμα σε περίπου

**27.000 ενεργά μέλη**



ΕΛΛΗΝΙΚΗ ΔΗΜΟΚΡΑΤΙΑ  
ΠΕΡΙΦΕΡΕΙΑ ΘΕΣΣΑΛΙΑΣ

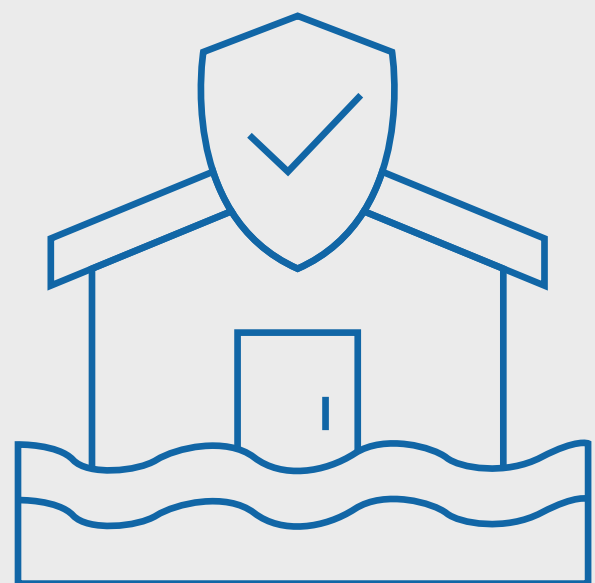

## ΝΕΑ ΑΝΤΙΠΛΗΜΜΥΡΙΚΑ ΕΡΓΑ ΤΟΥ 2025

- ΛΑΡΙΣΑ
- ΤΡΙΚΑΛΑ
- ΜΑΓΝΗΣΙΑ
- ΚΑΡΔΙΤΣΑ

ΕΡΓΑ ΠΟΥ ΕΧΟΥΝ ΞΕΚΙΝΗΣΕΙ

**42.000.000€**

ΕΡΓΑ ΠΟΥ ΘΑ ΓΙΝΟΥΝ

**38.600.000€**

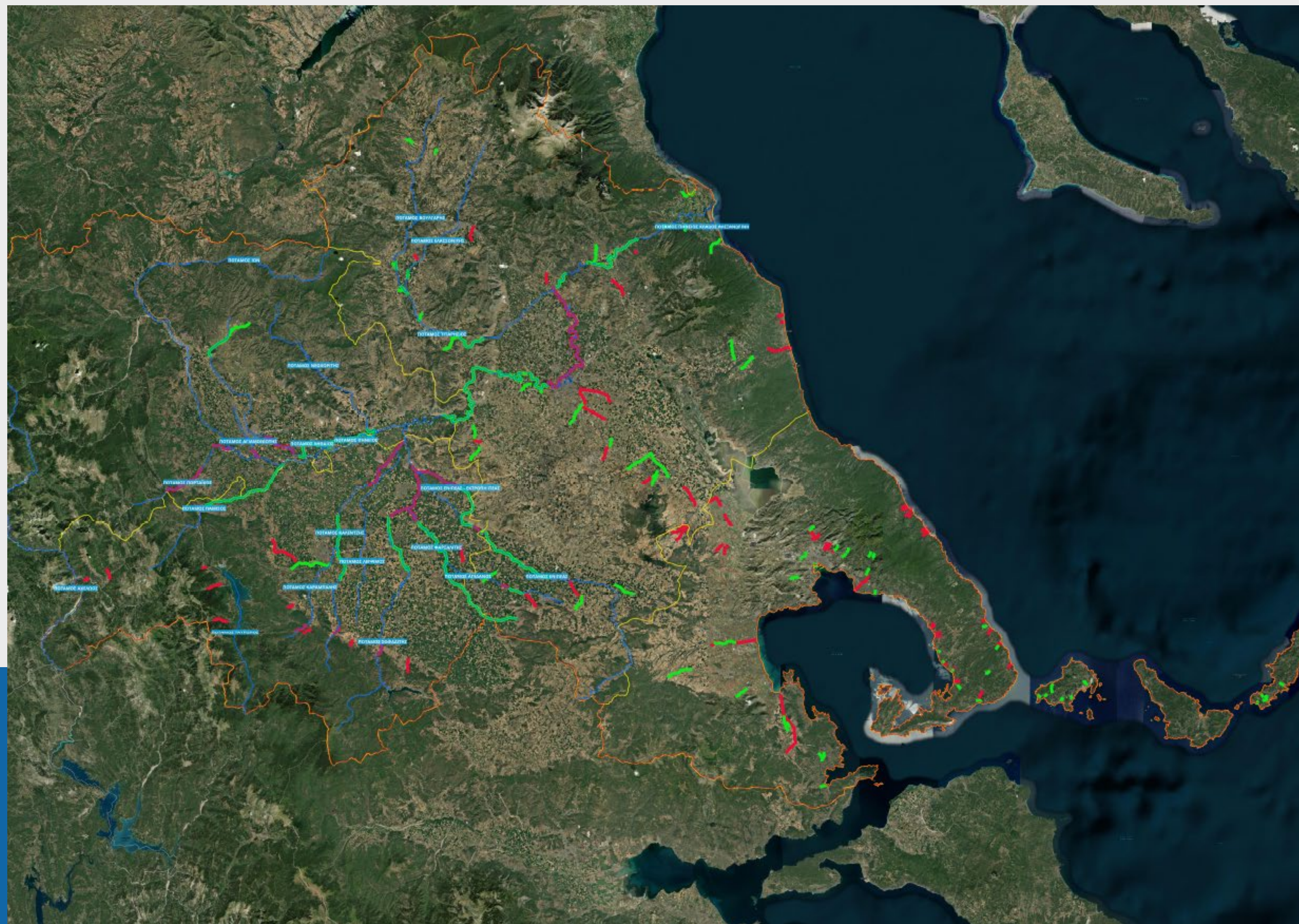



**ΕΛΛΗΝΙΚΗ ΔΗΜΟΚΡΑΤΙΑ  
ΠΕΡΙΦΕΡΕΙΑ ΘΕΣΣΑΛΙΑΣ**

**ΣΤΟΧΕΥΣΗ ΤΗΣ ΠΕΡΙΦΕΡΕΙΑΣ ΘΕΣΣΑΛΙΑΣ  
ΕΙΝΑΙ Η ΠΟΛΙΤΙΚΗ ΠΡΟΣΤΑΣΙΑ ΚΑΙ Η  
ΑΝΘΕΚΤΙΚΟΤΗΤΑ, Η ΔΗΜΟΣΙΑ ΥΓΕΙΑ  
ΚΑΙ ΟΙ ΚΟΙΝΩΝΙΚΑ ΕΥΑΛΩΤΕΣ ΟΜΑΔΕΣ!**