

# Ισχυρές επιδόσεις για την Εθνική Τράπεζα το 2020 παρά τις προκλήσεις της χρονιάς



## Κύρια χαρακτηριστικά 12μήνου 2020



Προτεραιότητά μας η υγεία και η ασφάλεια των εργαζομένων και πελατών



Επιτάχυνση του ψηφιακού μετασχηματισμού της Τράπεζας



Ισχυρή λειτουργική κερδοφορία



Ραγδαία αποκλιμάκωση Μη Εξυπηρετούμενων Δανείων (ΜΕΑ)



Διαμόρφωση δείκτη CET1 στα υψηλότερα επίπεδα του κλάδου

## Έμφαση στη στήριξη επιχειρήσεων και νοικοκυριών



**Στοχευμένα μέτρα** διευκόλυνσης καταβολής οφειλών **ύψους €3.8 δισ.**



**Δάνεια με επιδότηση επιτοκίου ύψους €2.3 δισ.** κυρίως προς μικρές και μικρομεσαίες επιχειρήσεις



Ενεργή συμμετοχή στο **κρατικό πρόγραμμα επιδότησης δόσεων στεγαστικών δανείων «Γέφυρα»** με υπόλοιπα δανείων ύψους περίπου **€1.4 δισ.**



**Προγράμματα Διευκόλυνσης οφειλών ΕΤΕ («ΕθνοΓέφυρα»)** που υπερβαίνουν τα €100 εκατ. σε υπόλοιπα δανείων μέχρι σήμερα

## Αξιοποίηση του Προγράμματος Μετασχηματισμού

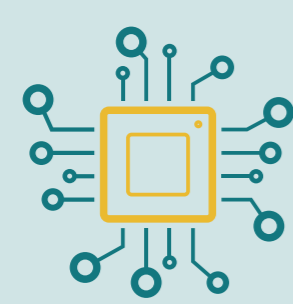

**Επιτάχυνση του ψηφιακού μετασχηματισμού** με την εφαρμογή πρόσθετων ψηφιακών λειτουργιών



**50% Εργασία εξ αποστάσεως (WFH)** με ασφάλεια και αποδοτικότητα



Συνεχιζόμενη **μετάβαση των πελατών** μας σε ψηφιακά κανάλια



**-50% αύξηση στις συναλλαγές e-banking** & μείωση κατά τα 2/3 των συναλλαγών στα καταστήματα

## Οικονομικά αποτελέσματα Ομίλου ΕΤΕ - 12μηνο 2020

**Βελτιωμένη κερδοφορία**

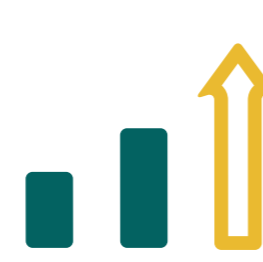

**Μείωση εξόδων**



**€591 εκατ.**

κέρδη από συνεχιζόμενες δραστηριότητες

**+26%**

αύξηση σε ετήσια βάση

**-8%**

περιστολή των δαπανών προσωπικού σε ετήσια βάση

**€328 εκατ.**

οργανικά κέρδη\*

**+41%**

σε ετήσια βάση

**-11%**

περιστολή των γενικών διοικητικών και λοιπών λειτουργικών εξόδων σε ετήσια βάση

\*εξαιρουμένων των κερδών από χρηματοοικονομικές πράξεις και των πρόσθετων προβλέψεων σχετιζόμενων με την πανδημία του κορωνοϊού και τη συναλλαγή Frontier

**Μη Εξυπηρετούμενα Ανοίγματα - ΜΕΑ**

Δεκέμβριος 2020



**Υψηλές Προβλέψεις**

12μηνο 2020



**Μείωση ΜΕΑ σε €4.3 δισ. στην Ελλάδα**

από €10.8 δισ. στο τέλος του 2019

**€1.1 δισ.\***

συνολικές προβλέψεις για επισφαλείς απαιτήσεις

**Δείκτης ΜΕΑ 13.6%\***

από 31.3% στο τέλος του 2019, στα χαμηλότερα επίπεδα του κλάδου

**403 μ.β.\***

επί του μέσου όρου δανείων μετά από προβλέψεις

\*περιλαμβάνει τα ομόλογα υψηλής διαβάθμισης ύψους περίπου €3 δισ. της συναλλαγής Frontier

\*ενσωματώνοντας τις πρόσθετες προβλέψεις για τον κορωνοϊό και την τιτλοποίηση Frontier συνολικού ύψους €0.8 δισ.

**Κάλυψη ΜΕΑ 63.3%**

από 53.4% στο τέλος του 2019, στα υψηλότερα επίπεδα του κλάδου

**Νέες εκταμιεύσεις**

12μηνο 2020



**Ισχυρή ρευστότητα**

Δεκέμβριος 2020

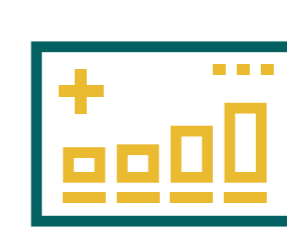

**€4.7 δισ.**

νέες εκταμιεύσεις δανείων

**+40%**

αύξηση σε ετήσια βάση

**€4.7 δισ.**

αύξηση καταθέσεων στην Ελλάδα σε ετήσια βάση

**55%**

Δείκτης Δανείων προς Καταθέσεις

**Κεφαλαιακή επάρκεια**

Δεκέμβριος 2020



**15.7% Δείκτης CET1**

στα υψηλότερα επίπεδα του κλάδου, μετά την απορρόφηση των πρόσθετων προβλέψεων για τον κορωνοϊό και την τιτλοποίηση Frontier

**≈950 μ.β.**

πάνω από τις τρέχουσες κεφαλαιακές απαιτήσεις σε επίπεδο CET1

**+170 μ.β.**

**επιπλέον ενίσχυση** των κεφαλαικών δεικτών λόγω της ολοκλήρωσης της πώλησης της Εθνικής Ασφαλιστικής και της τιτλοποίησης Frontier τους επόμενους μήνες

## Σημαντικές εξελίξεις στρατηγικής σημασίας για την Τράπεζα:

### Πώληση της Εθνικής Ασφαλιστικής

- Συμφωνία για την πώληση του **90% στη CVC**
- **15ετής συμφωνία αποκλειστικής συνεργασίας** για την πώληση τραπεζοασφαλιστικών προϊόντων μέσω του δικτύου της ΕΤΕ
- **-60μ.β. ενίσχυση της κεφαλαιακής θέσης της Τράπεζας** κατά την ολοκλήρωση της συναλλαγής το 2ο εξάμηνο του 2021

### Τιτλοποίηση ΜΕΑ ύψους €6 δισ. (Project Frontier)

- Απορρόφηση των προβλέψεων που απαιτούνταν για την ταξινόμηση του χαρτοφυλακίου Frontier ως περιουσιακό στοιχείο προοριζόμενο προς πώληση (HFS)
- Δραστική μείωση ΜΕΑ στην Ελλάδα **στα €4.3 δισ. το 2020 από €10.8 δισ. το 2019**, συνεπικουρούμενη από την οργανική μείωση ΜΕΑ ύψους €0.7 δισ.
- Μηδενική επίδραση στα κεφάλαια της Τράπεζας, λαμβάνοντας υπόψη το όφελος από τη μείωση των Πραγματικών Στοιχείων του Ενεργητικού μετά την ολοκλήρωση της συναλλαγής σε λίγους μήνες

- **Περιορισμός ΜΕΑ** σε μεσαία μονοψήφια επίπεδα το 2022 (-6%)

- **Ανάδειξη της ΕΤΕ σε Τράπεζα πρώτης επιλογής στην Ελλάδα**

μέσω της **παροχής** προστιθέμενης αξίας στους πελάτες μας και της στήριξης της βιώσιμης ανάκαμψης της οικονομίας